

PREISKATALOG / PRODUKTÜBERSICHT 2019
Gültig ab Jänner 2019

2019



Willkommen bei Capatect!

Eine Fassade dient dem Baukörper als Schutz vor schädlichen Witterungs- und Umwelteinflüssen. Deshalb sollte gerade bei Putzen und Wärmedämm-Verbundsystemen auf höchste Qualität geachtet werden.

Capatect ist einer der erfahrensten Erzeuger von Putzen und Fassadenbaustoffen.

Als erster österreichischer Hersteller begann das Unternehmen bereits 1923 mit der industriellen Produktion von Pergit Edelputzen.

Capatect Wärmedämm-Verbundsysteme, Capatect- und Pergit-Strukturputze und Capatect WTA-Sanierputzsysteme werden für den professionellen Anwender entwickelt.

Capatect Baustoffindustrie ist ein Unternehmen der Synthesa-Gruppe.

Zweigstellen der Elefantenmarke befinden sich in allen Bundesländern.

Eine davon ist bestimmt auch in Ihrer Nähe. Die Adressen finden Sie auf der letzten Umschlagseite.

Capatect ist die große europäische Marke. Profitieren Sie von Jahrzehnten internationaler Erfahrung.

Das Synthesa Bestell-App

Bestellung von Produkten via Bestell-App. Dieser Service ist kostenlos und derzeit für iPhone, iPad, Android-Smartphones und Blackberry (ab Betriebssystem 10) verfügbar.

Einfache Einrichtung:

Registrierung auf unserer Homepage www.synthesa.at (unter „Service“ und „Kunden-Login“), danach downloaden und installieren des App's aus dem jeweiligen App-Store.

Die App ist zum Großteil selbsterklärend. Eine Beschreibung finden Sie bei Registrierung im Kundenportal. Erleichtern Sie sich Ihre Arbeit – mit dem komfortablen Bestellapp von Synthesa!

Alle Informationen über unser Unternehmen, unsere Produkte und Dienstleistungen finden Sie im Internet unter www.capatect.at.

QR-Code



Für schnellere Information!

Der QR-Code ist ein zweidimensionaler Strichcode, der innerhalb eines Quadrates durch schwarze und weiße Punkte dargestellt wird. Er erlaubt die Verschlüsselung von Zahlen und Buchstaben. Der Code kann mit Handykameras eingelesen und decodiert werden, die notwendige Software ist frei verfügbar.

Sie können diesen Code mit jedem „Smartphone“, auf dem die Software eines QR-Readers installiert ist, „einscannen“ und erhalten sofort die Produktinformation in Form der aktuellsten technischen Information auf Ihr Handy.

Achtung: Hierfür fallen je nach Handy-Provider Online- bzw. Download-Gebühren an!

PS.: Zum Zeitpunkt der Drucklegung dieser Preisliste standen leider noch nicht alle techn. Infos - vor allem neuer Produkte - bereit. Die techn. Infos werden laufend ergänzt und aktualisiert und sind Zug-um-Zug auf unserer Website abrufbar.

Sehr geehrte Kunden!

In dieser Preisliste finden Sie unser gesamtes Lieferprogramm für die Fassadengestaltung. In vielen Produktbereichen haben wir unser Angebot weiter verbessert, ergänzt und aktualisiert.

Zur besseren Erkennbarkeit sind alle neuen Produkte mit **NEU!** gekennzeichnet.

Im WDVS-Bereich halten wir Spezialprodukte für optimale Detaillösungen bereit, die perfekte Ergebnisse ermöglichen. Diese Produkte sind mit diesem Logo gekennzeichnet.



1. Preisstellung:

Unsere Preise gelten ab 1. Jänner 2019. Die Notierungen sind exkl. MwSt. Die Preise verstehen sich frei Lager unserer Kunden im Rahmen unseres Turnusdienstes, bei Bezug von mindestens € 350,- Nettofakturenwert zzgl. MwSt. **(Preisangaben vorbehaltlich eventueller Satz- bzw. Druckfehler!) Für Lieferungen unter einem Nettofakturenwert von € 350 exkl. MwSt. werden ab 1. Jänner 2019 mindestens € 9,50 exkl. MwSt. verrechnet.**

Unsere Lieferungen liegen die Liefer- und Zahlungsbedingungen, die Sie auf der vorletzten Umschlagseite finden, zugrunde. Gerichtsstand und Erfüllungsort ist Perg.

2. Gebinde, Verpackungen:

Wir sind Lizenznehmer der Abfallrecycling Austria (ARA) mit der Lizenz-Nr. **293**. Daher können unsere Gebinde nach den Bedingungen der Verpackungsverordnung kostenlos bei den Sammelstellen abgegeben werden.

Unsere Produkte werden in der Regel auf ÖBB-Paletten geliefert.
Der Paletteneinsatz beträgt € 8,00 zzgl. MwSt.

Bei Lieferung im Container sowie Kranwagenzustellungen verweisen wir auf unsere Logistikkosten auf Seite 186.

3. Bestellung, Lieferung:

Bei Bestellung sind folgende Angaben notwendig:

Liefermenge der bestellten Produkte, je nach Preisstellung in Kilogramm, Tonnen, Stück oder Gebinde. Mindestliefermengen sind jeweils ganze Gebinde oder Packungen.

Die Rücknahme von bestelltem und geliefertem Material ist nicht möglich.

4. Verbrauchswerte:

Die in der Preisliste bzw. in unseren technischen Merkblättern angegebenen Verbrauchswerte sind Richtwerte und daher unverbindlich. Der Verbrauch schwankt je nach Auftragsstärke, Beschaffenheit und Saugfähigkeit des Untergrundes, der Arbeitsweise des Verarbeiters, der Gliederung der Fassade etc. Die exakten Verbrauchswerte lassen sich nur anhand von Probe flächen ermitteln. Wir verweisen auf unsere jeweils aktuellen technischen Merkblätter. Diese finden Sie unter **www.capatect.at**

5. Farbtöne:

Unsere Capatect und Pergit Strukturputze sowie Fassadenfarben liefern wir gemäß den Farbtönen unserer Farbtonblocks. Die Preise der einzelnen Farbtöne entnehmen Sie bitte den Farbtongruppen Seite 182.

Die Ausarbeitung von speziellen Farbtönen nimmt längere Zeit in Anspruch. Die Preise solcher Putze und Anstriche müssen jeweils extra kalkuliert werden. Farb- und Strukturabbildungen dienen lediglich als grobe Orientierung.

Im Druckverfahren reproduzierte Farben und Strukturen können aus drucktechnischen Gründen deutlich von den realen Farben und Strukturen abweichen. Die Abbildungen ersetzen keinesfalls die Originalmuster. Fragen Sie bei Ungewissheit unseren Außendienstmitarbeiter.

6. Serviceleistungen:

Neben unseren Produkten bieten wir zahlreiche Serviceleistungen an. Die Kosten dafür finden Sie ab Seite 186.

Bei allen Fragen wenden Sie sich bitte an unsere Außendienstmitarbeiter, unsere Niederlassungen oder an die Zentrale in Perg. Sicherheitsdatenblätter und technische Informationen unserer Produkte finden Sie im Internet unter **www.capatect.at**.

Capatect. Alles andere ist nur Fassade.

Schon seit 1993 sind sämtliche Verpackungen unserer Produkte bei der ARA lizenziert. Dafür haben wir uns unter anderem auch deshalb entschieden, weil unsere privaten und gewerblichen Kunden dadurch den Vorteil haben, nicht lange nach der richtigen Entsorgungsmöglichkeit suchen zu müssen. Sie können bequem in ganz Österreich die umfangreichen Sammeleinrichtungen der ARA nutzen.



DIE CARBON-EDITION

Farbe



→ CarboSol

Putz



→ CarboPor

Armierung



→ Carbon-Spachtel

Armierung



→ CarboNit



**CarboSol -
Compact, Nespri, Grund**

Nie gekante Deckkraft, stärkste Abperlwirkung kombiniert mit Photokatalyse, extremer Diffusionsoffenheit und gefüllt mit Carbon – in jeder Hinsicht der stärksten Faser!

NEUE FARBRILLANZ



**CarboPor
Reibputz 10, 15, 20, 30**

Neue Maßstäbe! Unvergleichlich trockene und damit saubere Oberflächen, Photokatalyse und höchste Sicherheit vor Rissen sorgen langanhaltend für frische Farben.

PURE LEBENSFREUDE



**Carbon
Spachtel**

Unschlagbar widerstandsfähig gegenüber thermischen und mechanischen Belastungen. Der schier empörende Mix aus Elastizität und Festigkeit sorgt für maximale Lebensdauer!

DIE UNSCHLAGBARE



CarboNit

Optimiert für höchste Sicherheit im Sockel- und Eingangsbereich. Hochschlagfeste und wasserunempfindliche Armierung für den Spritzwasserbereich.

>> 50 Joule

FASSADEN-SECURITY

HIER HAGELT'S SICHERHEIT!

Die unschlagbare Fassadendämmung mit Carbonschutz.



Jetzt auch mit
der Hanffaser
als Dämmstoff!

Inhalt

Wärmedämm-Verbundsysteme 9

Außenputze 79

Dekorative Gestaltungselemente 95

Capatect Sanierputzsystem 101

Fassadensanierung und Renovierung 111

Fassadenfarben und Anstriche 121

Bautenlacke und DANSKE Holzbeschichtungen 127

Betonschutz 137

Innenputze 143

Werkzeuge & Geräte 147

Maschinen und Fördertechnik 175

Service 181



NATÜRLICH DÄMMEN MIT HANF



- **Hervorragende Dämmeigenschaften**
- **Diffusionsoffen**
- **Ausgezeichneter Schallschutz**
- **Nachwachsend**
- **Öko-Förderung**
- **Höchste Widerstandskraft und Hagelsicherheit durch Carbonarmierung**

**Die ökologische Alternative
bei der Fassadendämmung**

www.capatect.at



Wärmedämm- Verbundsysteme

- Capatect Dämmplatten 24
- Kleber und Unterputze 30
- Dübel für
Capatect Dämmsysteme 37
- Zubehör für
Capatect Dämmsysteme 46
- Montageelemente für
Capatect Dämmsysteme 61
- Schürzenelemente 65
- Inthermo 67

Innendämmsystem

- Innendämmung und
Schimmelsanierung 71

Schallschutzsystem

- Hanf Silent 76
- Hanf Silent TBS 77

Vollwärmeschutz

4 Linien für maßgeschneiderten Wohnkomfort

wirtschaftlich



BASIC-LINE

innovativ



TOP-LINE

mineralisch



MINERA-LINE

naturnah



ÖKO-LINE

Mit System



- Jahrzehntlang bewährt
- Für den sparsamen Bauherrn



GUTES IST STANDARD

- High-Tech-Wärmedämmung in Perfektion
- Für den anspruchsvollen Bauherrn



DAS BESTE IST DOCH GANZ NORMAL

- Rein mineralisch und dadurch unbrennbar
- Für den sicherheitsbedachten Bauherrn



EINFACH UNBRENNBAR

- Naturnah und biologisch
- Für den umweltbewussten Bauherrn



HANF DÄMMT GRÜNER

→ CAPATECT BASIC-LINE

DIE WIRTSCHAFTLICHE WÄRMEDÄMMUNG



Der Klassiker **BASIC-LINE** ist ein Wärmedämm-Verbundsystem mit Polystyrol als Dämmstoff. Jahrzehntlang bewährt, erfüllt es in wirtschaftlicher und technischer Hinsicht alle Anforderungen an eine Außenwanddämmung. Die bessere Wärmeleitfähigkeit ist bei uns bereits Standard.

GUTES IST STANDARD

1. → Dämmstoff

2. → Kleber und mech. Befestigung

3. → Schienen & Zubehör

Capatect Dalmatiner

S 24

Capatect Klebe- und Spachtelmasse 190

S 32

Upgrade:
Capatect Top-Fix Kleber

S 32

Umfangreiches
Dübelprogramm ab

S 37

Das umfangreiche
Programm finden Sie ab

S 46

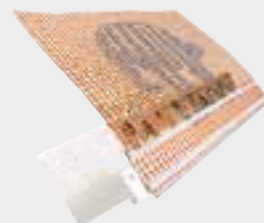



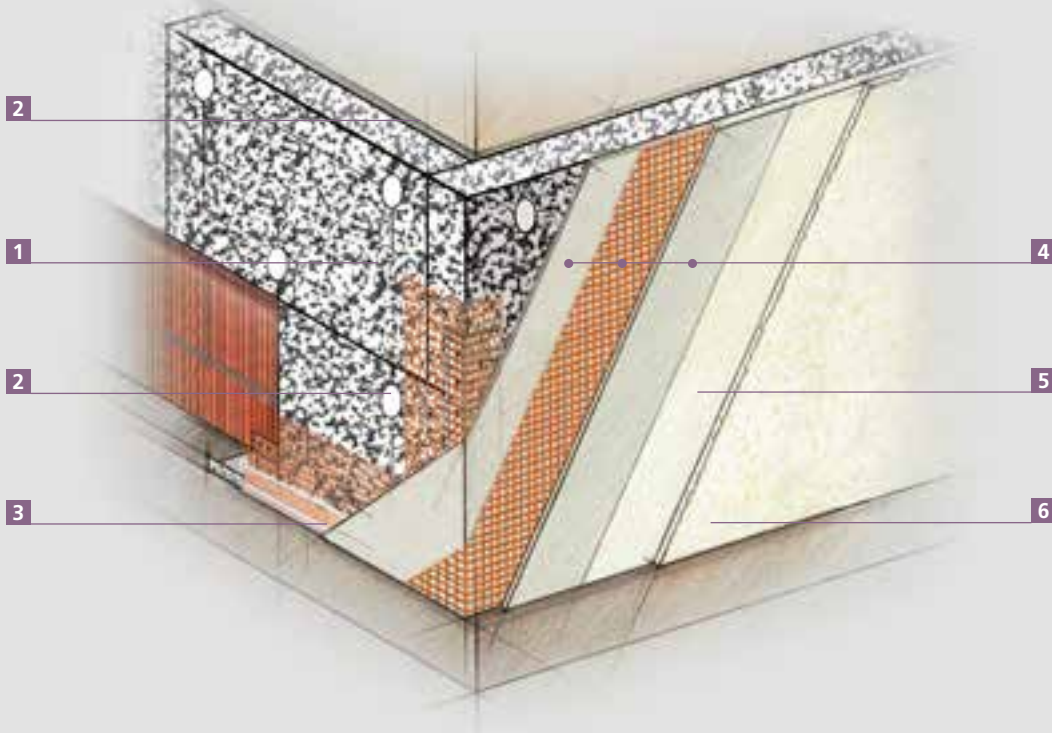

CAPATECT – ALLES ANDERE IST NUR FASSADE!

JAHRZEHNTELANG BEWÄHRT



Bei den angegebenen Materialien handelt es sich um Empfehlungen.
Verwendbar sind alle Materialien im Rahmen der Zulassung.

4. → Armierungsschicht	5. → Grundierung	6. → Putzbeschichtung
Capatect Klebe- und Spachtelmasse 190 grob S 33 Upgrade: Capatect Minera Carbon S 31	Capatect Putzgrund S 80	Capatect SH-Reibputz S 82 Upgrade: Capatect CarboPor Strukturputz S 80
		

→ CAPATECT TOP-LINE

HIGH-TECH-WÄRMEDÄMMUNG IN PERFEKTION



Das mit Hightech-Komponenten ausgestattete Polystyrol-Dämmsystem Top-Line erreicht seine herausragende Dämmwirkung durch die neue Capatect Dalmatiner Premium Dämmplatte. Durch die elastische, carbon-faserverstärkte Armierungsschicht ist das System gegenüber mechanischen Belastungen wie Hagel extrem unempfindlich. Dank Nano-Hybrid-Technologie ist die Top-Line auch besonders diffusionsoffen und schmutzabweisend.



DAS BESTE IST DOCH GANZ NORMAL!

1. → Dämmstoff

2. → Kleber und mech. Befestigung

3. → Schienen & Zubehör

Capatect Dalmatiner Premium S 24

Capatect
Klebe- und Spachtelmasse 190 S 32
Capatect Top-Fix Kleber S 32

Umfangreiches
Dübelprogramm ab S 37

Das umfangreiche
Programm finden Sie ab S 46

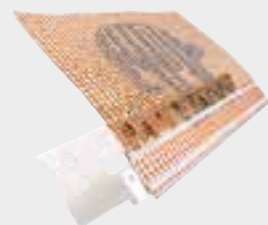



CAPATECT – ALLES ANDERE IST NUR FASSADE!

HÖCHSTE HAGELSICHERHEIT!

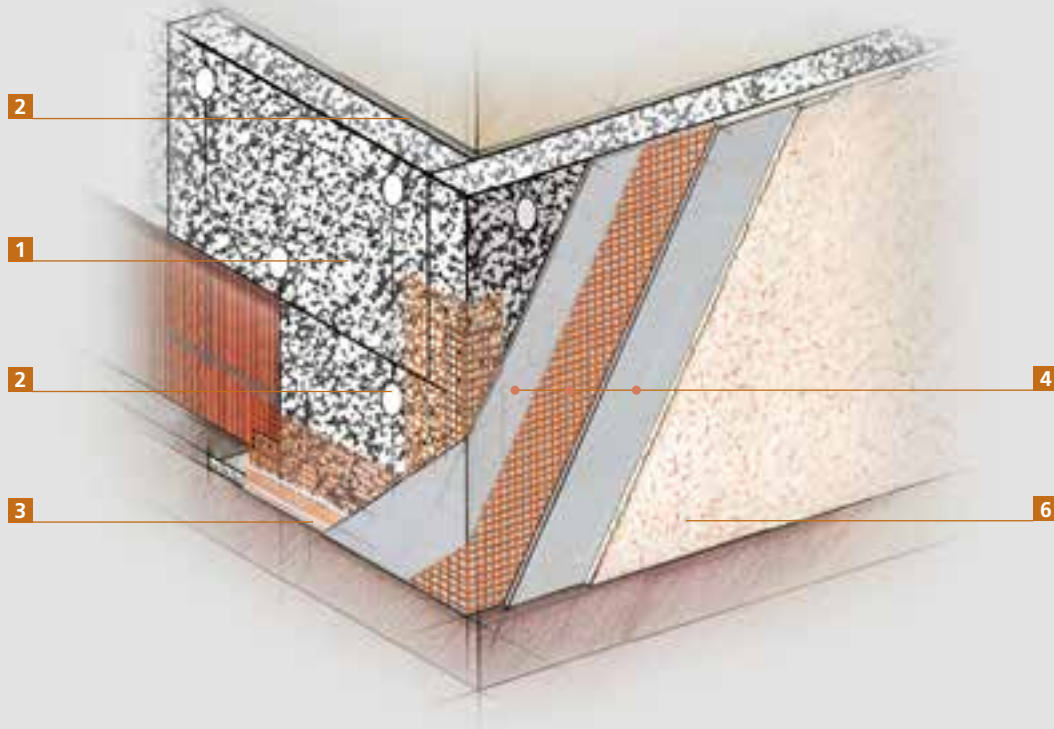

Bei den angegebenen Materialien handelt es sich um Empfehlungen.
Verwendbar sind alle Materialien im Rahmen der Zulassung.

4. → Armierungsschicht	5. → Grundierung	6. → Putzbeschichtung
Capatect CarbonSpachtel (Easy) S 31 alternativ: Capatect Minera Carbon (5mm) S 31	Capatect Putzgrund* S 80 * bei Verwendung von CarbonSpachtel nicht notwendig	Capatect CarboPor Strukturputz S 80

VOLLWÄRMESCHUTZ FÜR ANSPRUCHSVOLLE BAUHERREN

→ CAPATECT MINERA-LINE

DIE REIN MINERALISCHE WÄRMEDÄMMUNG

Das äußerst hochwertige Dämmsystem **MINERA-LINE** ist durch die Verwendung ausschließlich mineralischer Komponenten wie Mineralfaser-Dämmstoff, mineralischer Spachtelmassen und Edelputze extrem diffusionsoffen, robust, langlebig und dazu noch unbrennbar.

EINFACH UNBRENNBAR

1. → Dämmstoff

Capatect Mineralfaser-Dämmplatte MW 151 extra S 26



2. → Kleber und mech. Befestigung

Capatect Haftmörtel fein S 33
Umfangreiches Dübelprogramm ab S 37



3. → Schienen & Zubehör

Das umfangreiche Programm finden Sie ab S 46

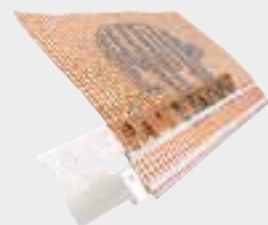



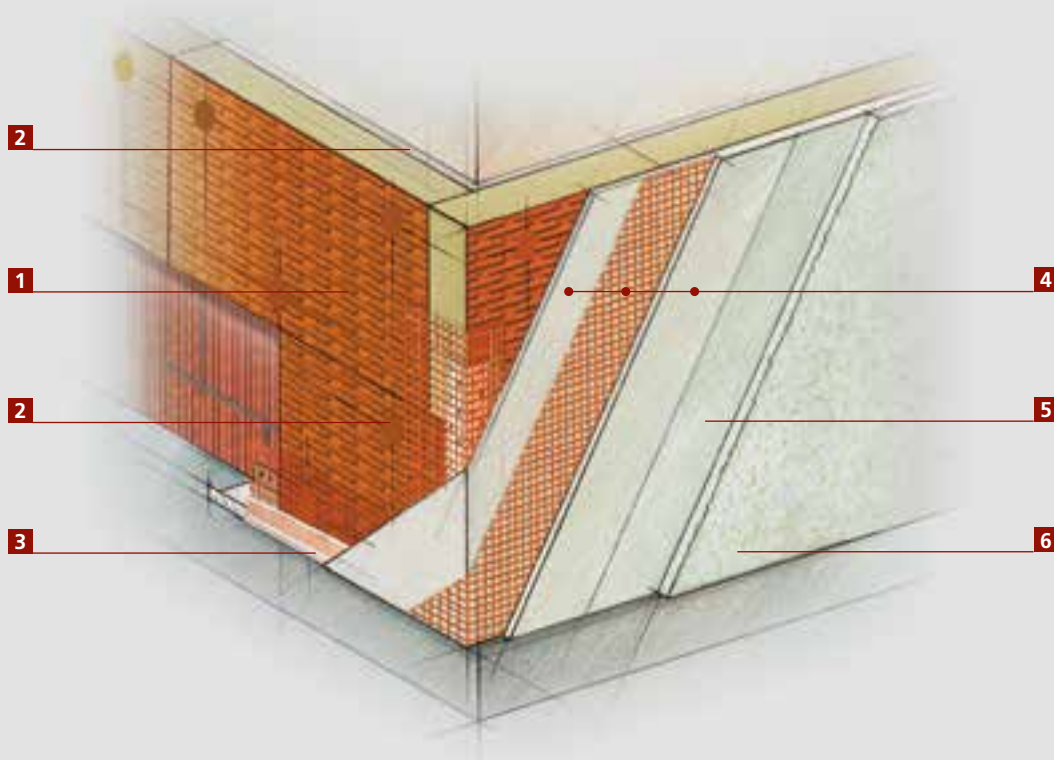

CAPATECT – ALLES ANDERE IST NUR FASSADE!

REIN MINERALISCH UND DADURCH UNBRENNBAR



Bei den angegebenen Materialien handelt es sich um Empfehlungen.
Verwendbar sind alle Materialien im Rahmen der Zulassung.

VOLLWÄRMESCHUTZ FÜR SICHERHEITSBEDACHTETE BAUHERREN

4. → Armierungsschicht	5. → Grundierung	6. → Putzbeschichtung
Capatect Minera Carbon S 31	Capatect Putzgrund S 80	Capatect CarboPor Strukturputz S 80
		

➔ CAPATECT ÖKO-LINE

DIE NATURNAHE WÄRMEDÄMMUNG



ÖKO-LINE ist das Dämmsystem aus biologischen und mineralischen Komponenten.

Beste technische Werte und eine herausragende Ökobilanz sind Kennzeichen dieser vielfach ausgezeichneten Dämmung.



HANF DÄMMT GRÜNER

1. → Dämmstoff

2. → Kleber und mech. Befestigung

3. → Schienen & Zubehör

Capatect Hanf Wall
Fassadendämmplatte S 25

INTHERMO Exterior Solid
(Systemkomponenten beachten) S 68

Capatect
Klebe- und Spachtelmasse 190 S 32
Capatect Top-Fix Kleber S 32

Umfangreiches
Dübelprogramm ab S 37

Das umfangreiche
Programm finden Sie ab S 46

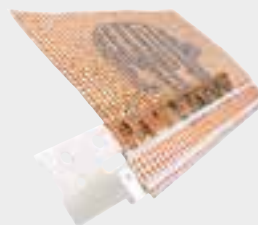



CAPATECT – ALLES ANDERE IST NUR FASSADE!

NATURNAH UND BIOLOGISCH

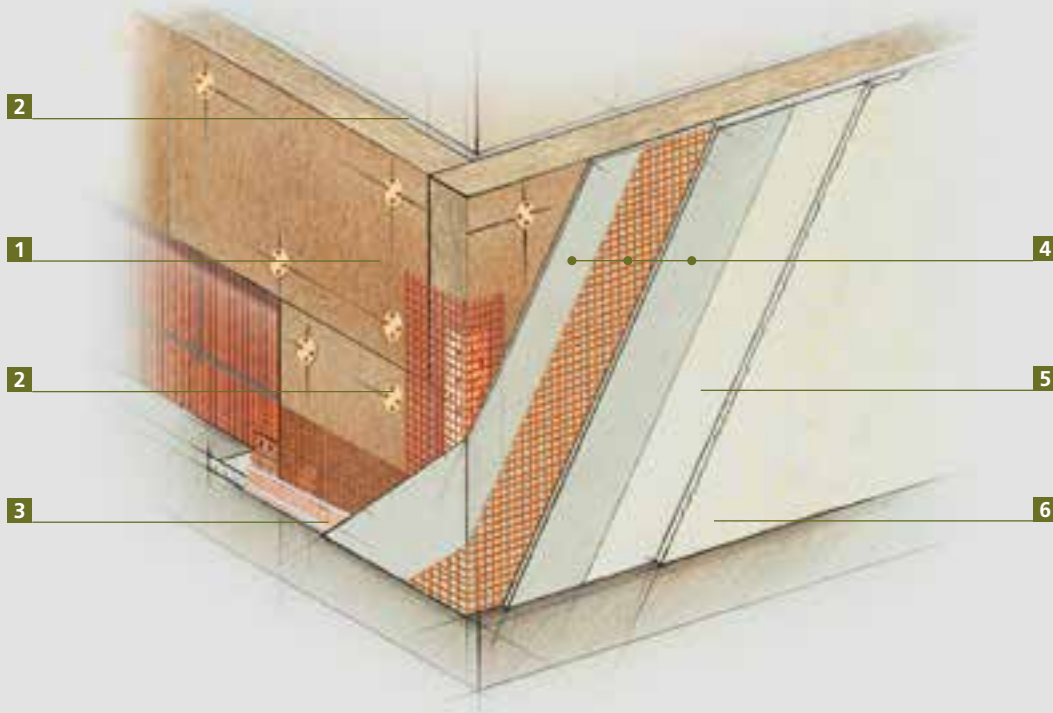

Bei den angegebenen Materialien handelt es sich um Empfehlungen.
Verwendbar sind alle Materialien im Rahmen der Zulassung.

VOLLWÄRMESCHUTZ FÜR UMWELTBEWUSSTE BAUHERREN

4. → Armierungsschicht		5. → Grundierung		6. → Putzbeschichtung	
Capatect Minera Carbon	S 31	Capatect Putzgrund	S 80	Capatect SI-Reibputz	S 84
				Capatect CarboPor Strukturputz	S 80
				Capatect MK-Strukturputz*	S 84
				*kein Putzgrund notwendig!	

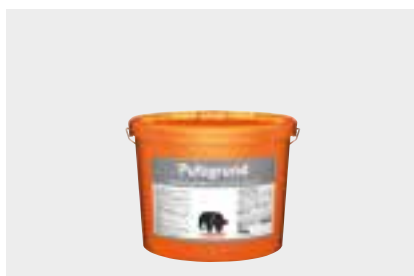

→ CAPATECT SOCKELAUSBILDUNG DIE GENIALE LÖSUNG



Der **SOCKELBEREICH** unterscheidet sich grundsätzlich von der übrigen Fassadenfläche. Hier treten höhere mechanische und feuchtigkeitsbedingte Belastungen auf. Aus diesem Grund bietet Capatect für diesen Bereich spezielle Lösungen und Produkte an.

UNSCHLAGBAR KOMBINIERT!

1. → Dämmstoff		2. → Kleber und mech. Befestigung		3. → Schienen & Zubehör	
Capatect Dalmatiner	S 24	Capatect Top-Fix Kleber	S 32	Das umfangreiche Programm finden Sie ab	S 46
Upgrade: Capatect Dalmatiner Premium	S 24	Capatect Sockelflex Carbon	S 35		
		Umfangreiches Dübelprogramm ab	S 37		

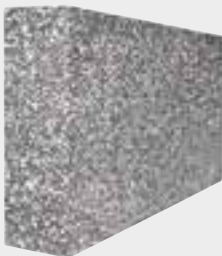



CAPATECT – ALLES ANDERE IST NUR FASSADE!

RISSESICHERHEIT UND SCHLAGFESTIGKEIT

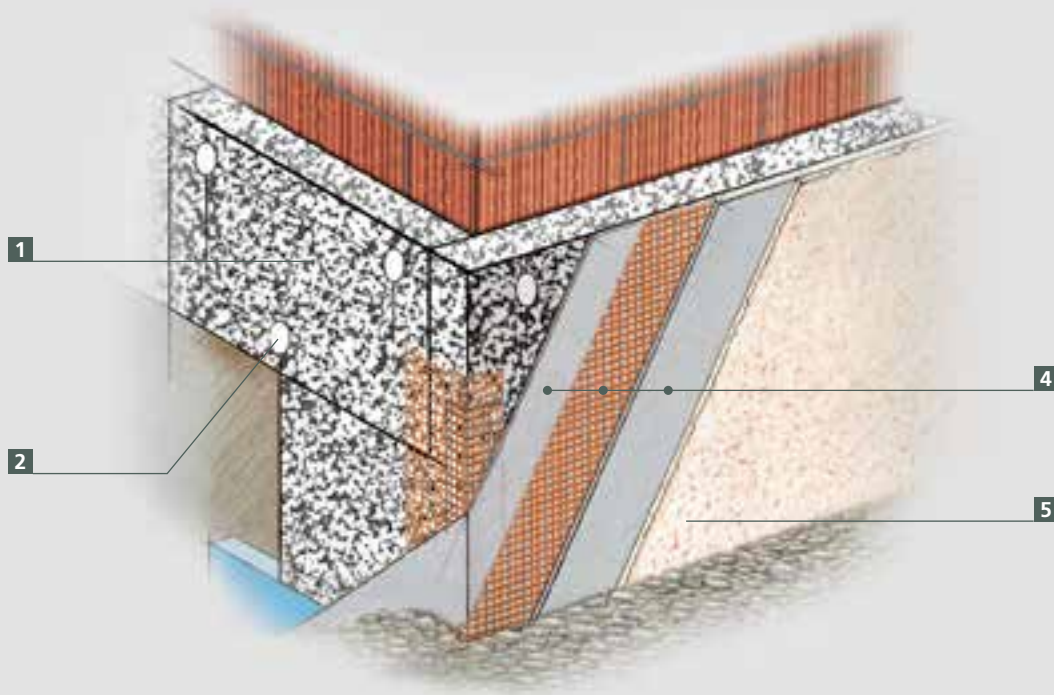

VOLLWÄRMESCHUTZ IM SOCKELBEREICH

Bei den angegebenen Materialien handelt es sich um Empfehlungen.
Verwendbar sind alle Materialien im Rahmen der Zulassung.

4. → Armierungsschicht		5. → Grundierung		6. → Putzbeschichtung	
Capatect CarboNit	S 30	Capatect Putzgrund	S 80	Capatect KD-Buntsteinputz	S 87
Capatect Sockelflex Carbon	S 35			Capatect CarboPor Strukturputz	S 80

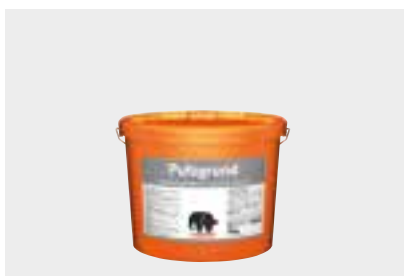

➔ HANF MASSIV PUTZTRÄGERPLATTE



DAS BESTE FÜR DEN ZIEGEL

Ziegel bieten über ihre Wärmespeicherfähigkeit ein sehr ausgeglichenes und behagliches Raumklima.

Durch immer strengere Bauordnungen und Förderkriterien wurden Ziegel hinsichtlich des Wärmeschutzes laufend verbessert. Bei den verwendeten Dämmputzen hat sich jedoch in dieser Zeit nichts Wesentliches verändert. So spielen heute Bereiche wie der Fenstersturz, Steig- und Abflussleitungen und die Deckenaufleger durch die Schwächung der hochdämmenden Ziegel

eine größere Rolle, da sie durch das geringe Dämmvermögen der Dämmputze nicht ausreichend kompensiert werden.

Durch die Verwendung der Hanf Massiv Putzträgerplatte werden diese Schwachstellen entschärft sowie die Sicherheit vor Rissen drastisch erhöht.

Hanf Massiv ist die zeitgemäße Lösung für den modernen Ziegelbau.



CAPATECT – ALLES ANDERE IST NUR FASSADE!

HANF MASSIV – DAS BESTE FÜR DEN ZIEGEL

VORTEILE VON HANF MASSIV:

- + hervorragender Schallschutz
- + reduzierte Wärmebrücken
- + bessere Nutzung der Speichermassen
- + leichteres Erreichen der Wohnbauförderung
- + verstärkter Hagelschutz
- + Errichtungsdauer stark reduziert
- + verbesserter Aufbau verhält sich kostenneutral
- + Bauteilspannungen werden nicht in die Putzbeschichtung übertragen

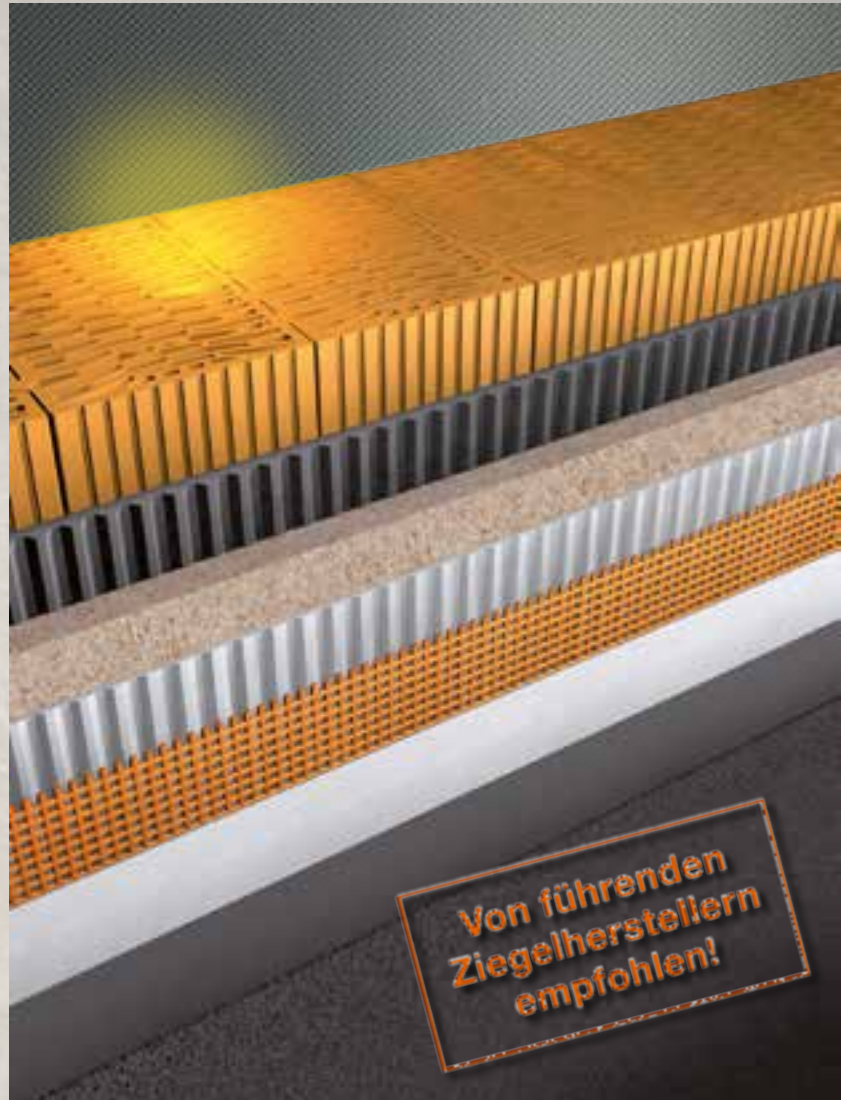

SCHALLSCHUTZ



REDUZIERTER WÄRMEBRÜCKEN



ROBUST



Zahlreiche Varianten decken alle möglichen Anforderungen sowohl von technischen, als auch persönlichen Gesichtspunkten ab.

Capatect Dalmatiner Premium Fassadedämmplatte

PGS 50 18 08 exkl. MwSt. [inkl. MwSt.](#)



EPS-F-Dämmplatte mit optimiertem Wirkungsgrad (**Wärmeleitfähigkeit = 0,031 W/mK**). Dalmatiner Premium erfüllt erhöhte Qualitätsanforderungen in Bezug auf Schwund- und Formänderung (verbesserte Normparameter). Blendfreie Verarbeitung.

Wichtig: Verarbeitungshinweise beachten!

In den Stärken 1 - 30 cm erhältlich (Art. Nr.: 34090001 - 34090030).

Plattenformat: 50 x 100 cm

Preise und weitere Plattendicken auf Anfrage.



Capatect Dalmatiner Premium FS Fassadedämmplatte*

PGS 50 18 08 exkl. MwSt. [inkl. MwSt.](#)



Wärmedämmplatten aus anelastifiziertem, expandiertem Polystyrol-Hartschaum mit verbesserten Schalldämmeigenschaften. (**Wärmeleitfähigkeit 0,031 W/mK**), zweifarbig grau/weiß.

Wichtig: Verarbeitungshinweise beachten!

In den Stärken 1 - 30 cm erhältlich (Art. Nr.: 020040001 - 020040030).

Plattenformat: 50 x 100 cm

Preise und weitere Plattendicken auf Anfrage.

*Keine Lagerware



Capatect Dalmatiner Fassadedämmplatte

PGS 50 18 03 exkl. MwSt. [inkl. MwSt.](#)



EPS-F-Dämmplatte mit erhöhtem Wirkungsgrad (**Wärmeleitfähigkeit = 0,033 W/mK**), blendfreie Verarbeitung.

Wichtig: Verarbeitungshinweise beachten!

In den Stärken 1 - 30 cm erhältlich (Art. Nr.: 49630001 - 49630030).

Plattenformat: 50 x 100 cm

Preise und weitere Plattendicken auf Anfrage.



Capatect Dalmatiner Action 038 NEU!

PGS 50 18 00 exkl. MwSt. [inkl. MwSt.](#)



EPS-F-Dämmplatte in Fassadenqualität mit 5 % mehr Dämmleistung gegenüber weißen EPS. (**Wärmeleitfähigkeit = 0,038 W/mK**).

Wichtig: Verarbeitungshinweise beachten!

In den Stärken 1 - 30 cm erhältlich (Art. Nr.: 015730001 - 015730030).

Plattenformat: 50 x 100 cm

Preise, weitere Plattendicken sowie Platten in gelochter oder elastifizierter Ausführung auf Anfrage.



Eine Systemgewährleistung kann nur bei Bezug aller Systembestandteile von unserem Haus übernommen werden.

Capatect Hanf Wall Fassadendämmplatte

PGS 50 18 07 exkl. MwSt. [inkl. MwSt.](#)



Fassadendämmplatte aus regionalen, nachwachsenden Rohstoffen gewährleistet eine höchstmögliche ökologische, stark diffusionsoffene Außenwanddämmung. Hervorragender Schallschutz und in Kombination mit Carbontechnologie stark erhöhter Hagelwiderstand. Dübellöcher im Dübelschema „W“ ab der Dicke ≥ 6 cm bereits werkseitig vorgefertigt. Rohdichte ca. 92 kg/m^3 .



Wichtig: Capatect Verarbeitungsanleitung Hanf beachten!
Ausgezeichnet mit dem österreichischen Klimaschutzpreis und dem österreichischen Umweltzeichen!



In den Stärken 5 - 30 cm erhältlich (Art. Nr.: 001270005 - 001270030).

Plattenformat: 80 x 62,5 cm

Preise und weitere Plattendicken auf Anfrage.
Lagerware: 5 - 18 cm

Capatect Hanf Wall LP Laibungsplatte

PGS 50 18 07 exkl. MwSt. [inkl. MwSt.](#)



Kompakte Hanffaserdämmplatte mit erhöhter Rohdichte (ca. 130 kg/m^3) zur Dämmung von Tür- und Fensterlaibungen. Laibungsplatten, daher keine Dübellöcher vorhanden. In den Stärken 2 und 3 cm erhältlich (Art. Nr.: 001270002 und 001270003).



Plattenformat: 80 x 62,5 cm

Preise und weitere Plattendicken auf Anfrage.

Capatect Hanf Massiv Putzträgerplatte

PGS 50 18 07 exkl. MwSt. [inkl. MwSt.](#)



4 cm Hanffaser Putzträgerplatte zur dübelfreien Verarbeitung auf hochporisierten Ziegeln wirkt spannungsreduzierend für die Deckbeschichtung und vermindert auftretende Wärmebrücken im Deckenbereich. Rohdichte: ca. 130 kg/m^3 . In der Stärke 4 cm erhältlich (Art. Nr.: 001270004).



Plattenformat: 80 x 62,5 cm

Preis auf Anfrage.

Capatect Hanf Flex Gefachdämmung

PGS 50 18 90 exkl. MwSt. [inkl. MwSt.](#)



Zwischensparren- und Dachdämmung aus österreichischen Hanffasern. Ausgezeichnete Wärmedämmung. In den Stärken 4 - 16 cm erhältlich (Art. Nr.: 018780004 - 018780016).



Plattenformat: 120 x 60 cm

Preise auf Anfrage.

Eine Systemgewährleistung kann nur bei Bezug aller Systembestandteile von unserem Haus übernommen werden.

Capatect Hanf Flex Evolution Gefachdämmung

PGS 50 18 90 exkl. MwSt. [inkl. MwSt.](#)



Zwischensparren- und Dachdämmung aus österreichischen Hanffasern.
Ausgezeichnete Wärmedämmung.
Bindefaser aus nachwachsenden Rohstoffen.
In den Stärken 4 - 16 cm erhältlich (Art. Nr.: 018790004 - 018790016).



Plattenformat: 120 x 60 cm

Preise auf Anfrage.
Lagerware: 4, 6, 8 und 10 cm.

Capatect MW-Fassadendämmplatte 151* **NEU!**

PGS 50 18 05 exkl. MwSt. [inkl. MwSt.](#)



Mineralfaser-Fassadendämmplatte mit einseitiger weißer Vorbeschichtung.
(Wärmeleitfähigkeit = 0,034 W/mK). Die weiß beschichtete Seite (außen)
dient zur besseren Haftung der Armierungsschicht.
Brennbarkeitsklasse A1: nicht brennbar.
In den Stärken 4 - 6 cm erhältlich (Art. Nr.: 022790004 - 022790006).



Plattenformat: 80 x 62,5 cm

*Keine Lagerware

Capatect MW-Fassadendämmplatte 151* **NEU!**

PGS 50 18 05 exkl. MwSt. [inkl. MwSt.](#)



Beidseitig vorbeschichtete Mineralfaser-Fassadendämmplatte.
(Wärmeleitfähigkeit = 0,034 W/mK). Die transparente Haftgrundierung auf der Kleberseite
ermöglicht das maschinelle Kleben der Platte. Die weiß beschichtete Seite (außen)
dient zur besseren Haftung der Armierungsschicht.
Brennbarkeitsklasse A1: nicht brennbar.
In den Stärken 8 - 24 cm erhältlich (Art. Nr.: 022790008 - 022790024).



Plattenformat: 120 x 40 cm

Preise und weitere Plattendicken auf Anfrage.
*Keine Lagerware

Capatect MW-Brandschutz-Streifen 151* **NEU!**

PGS 50 18 05 exkl. MwSt. [inkl. MwSt.](#)



Mineralfaser-Fassadendämmplatte für das Capatect WDVS als Brandüberschlagsstreifen
oder Brandriegel. **(Wärmeleitfähigkeit = 0,034 W/mK)**. Die einseitig weiß beschichtete Seite
(außen) dient zur besseren Haftung der Armierungsschicht.
Brennbarkeitsklasse A1: nicht brennbar.
In den Stärken 10 - 20 cm erhältlich (Art. Nr.: 26810010 - 26810020).



Plattenformat: 120 x 20 cm

Preise und weitere Plattendicken auf Anfrage.
*Keine Lagerware

Eine Systemgewährleistung kann nur bei Bezug aller Systembestandteile von unserem Haus übernommen werden.

Capatect MF-Laibungsdämmplatten 036 beidseitig beschichtet

PGS 50 18 05 exkl. MwSt. [inkl. MwSt.](#)



Beidseitig vorbeschichtete Dämmplatten aus versponnener Mineralwolle.
Hergestellt durch Schmelzen von Gestein, Putzträgerplatte der Produktart MW-PT.
(Wärmeleitfähigkeit: 0,036 W/mK).
Brennbarkeitsklasse A1: nicht brennbar.

In den Stärken 2 und 3 cm erhältlich (Art. Nr.: 021510002 - 021510003).

Plattenformat: 120 x 40 cm

Preise und weitere Plattendicken auf Anfrage.

Capatect MF-Fassadendämmplatte 034 beidseitig beschichtet

PGS 50 18 05 exkl. MwSt. [inkl. MwSt.](#)



Beidseitig vorbeschichtete Dämmplatte aus versponnener Mineralwolle.
Hergestellt durch Schmelzen von Gestein, Putzträgerplatte der Produktart MW-PT.
(Wärmeleitfähigkeit: 0,034 W/mK).

Brennbarkeitsklasse A1: nicht brennbar.

In den Stärken 6 - 30 cm erhältlich (Art. Nr.: 012370006 - 012370030).

Plattenformat: 120 x 40 cm

Preise und weitere Plattendicken auf Anfrage.

Lagerware 6 - 20 cm



Capatect MF-Fassadendämmplatte 036 beidseitig beschichtet

PGS 50 18 05 exkl. MwSt. [inkl. MwSt.](#)



Beidseitig vorbeschichtete Dämmplatte aus versponnener Mineralwolle.
Hergestellt durch Schmelzen von Gestein, Putzträgerplatte der Produktart MW-PT.
(Wärmeleitfähigkeit: 0,036 W/mK).

(Wärmeleitfähigkeit: 0,039 W/mK bei 4 und 5 cm).

Brennbarkeitsklasse A1: nicht brennbar.

In den Stärken 4 - 22 cm erhältlich (Art. Nr.: 015090004 - 015090022).

Plattenformat: 120 x 40 cm

Preise und weitere Plattendicken auf Anfrage.

Lagerware: 4 und 5 cm.



Capatect MF-Brandschutzstreifen 034 beidseitig beschichtet

PGS 50 18 05 exkl. MwSt. [inkl. MwSt.](#)

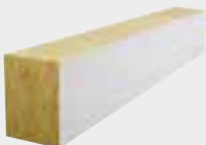

Beidseitig weiß vorbeschichteter Mineralfaser-Brandschutzstreifen
für das Capatect WDVS als Brandüberschlagsstreifen oder Brandriegel.
(Wärmeleitfähigkeit = 0,034 W/mK).

Brennbarkeitsklasse A1: nicht brennbar.

In den Stärken 10 - 30 cm erhältlich (Art. Nr.: 00428010 - 00428030).

Plattenformat: 120 x 20 cm

Lagerware: 10 bis 20 cm



Eine Systemgewährleistung kann nur bei Bezug aller Systembestandteile von unserem Haus übernommen werden.

Capatect MF-Laibungsdämmplatten 035 unbeschichtet*

PGS 50 18 05 exkl. MwSt. [inkl. MwSt.](#)



Dämmplatten aus versponnener Mineralwolle. Hergestellt durch Schmelzen von Gestein, Putzträgerplatte der Produktart MW-PT. (**Wärmeleitfähigkeit: 0,035 W/mK**).

Brennbarkeitsklasse A1: nicht brennbar.

In den Stärken 2 - 5 cm erhältlich (Art. Nr.: 000060002 - 000060005).

Plattenformat: 120 x 40 cm

Preise und weitere Plattendicken auf Anfrage.

*Keine Lagerware



Capatect MF-Fassadendämmplatte 034 beidseitig beschichtet*

PGS 50 18 05 exkl. MwSt. [inkl. MwSt.](#)



Dämmplatte aus versponnener Mineralwolle. Hergestellt durch Schmelzen von Gestein.

Putzträgerplatte der Produktart MW-PT. (**Wärmeleitfähigkeit: 0,034 W/mK**).

Brennbarkeitsklasse A1: nicht brennbar.

In den Stärken 6 - 20 cm erhältlich (Art. Nr.: 69590006 - 005030020).

Plattenformat: 80 x 62,5 cm

Preise und weitere Plattendicken auf Anfrage.

(6 cm Dämmplatte ist unbeschichtet)

*Keine Lagerware



Capatect MF-Fassadendämmplatte 036 beidseitig beschichtet*

PGS 50 18 05 exkl. MwSt. [inkl. MwSt.](#)



Dämmplatte aus versponnener Mineralwolle. Hergestellt durch Schmelzen von Gestein.

Putzträgerplatte der Produktart MW-PT. (**Wärmeleitfähigkeit: 0,036 W/mK**).

Brennbarkeitsklasse A1: nicht brennbar.

In den Stärken 5 - 20 cm erhältlich (Art. Nr.: 011890005 - 011880020).

Plattenformat: 80 x 62,5 cm

Preise und weitere Plattendicken auf Anfrage.

(5 und 6 cm Dämmplatten sind unbeschichtet)

*Keine Lagerware



Capatect MF-Brandschutzstreifen 036 unbeschichtet*

PGS 50 18 05 exkl. MwSt. [inkl. MwSt.](#)



Mineralfaser-Brandschutzstreifen für das Capatect WDVS als Brandüberschlagsstreifen oder Brandriegel. (**Wärmeleitfähigkeit = 0,036 W/mK**).

Brennbarkeitsklasse A1: nicht brennbar.

In den Stärken 10 - 18 cm erhältlich (Art. Nr.: 011910010 - 011910018).

Plattenformat: 120 x 20 cm

*Keine Lagerware



Eine Systemgewährleistung kann nur bei Bezug aller Systembestandteile von unserem Haus übernommen werden.

Capatect Sockeldämmplatten

 PGS 50 18 01 exkl. MwSt. [inkl. MwSt.](#)

Dämmplatte aus expandiertem, geriffeltem Polystyrol-Partikelschaum der Produktart EPS-S für das Capatect Wärmedämm-Verbundsystem im Sockelbereich über Niveau.

(Wärmeleitfähigkeit: 0,035 W/mK).

In den Stärken 2 - 20 cm erhältlich (Art. Nr.: 25720001 - 19950001).



Plattenformat: 50 x 100 cm

Preise und weitere Plattendicken auf Anfrage.

Capatect Cooltherm PHS

 PGS 50 18 04 exkl. MwSt. [inkl. MwSt.](#)

Geschlossenzellige Phenol-Hartschaum Hochleistungsdämmplatte

(Wärmeleitfähigkeit = 0,022 W/mK) mit Glasvlieskaschierung,

für das Capatect Passivhaussystem.

Wichtig: Verarbeitungshinweise beachten!



Plattenformat: 120 x 40 cm

Art.-Nr.:	Dicken:	Packung:		
91390002	2 cm	12,96 m ²	15,69/m ²	18,83/m ²
91390003	3 cm	8,64 m ²	19,52/m ²	23,42/m ²
91390004	4 cm	6,72 m ²	24,82/m ²	29,78/m ²
91390005	5 cm	5,28 m ²	30,99/m ²	37,19/m ²
91390006	6 cm	4,80 m ²	37,19/m ²	44,63/m ²
91390007	7 cm	3,84 m ²	43,45/m ²	52,14/m ²
91390008	8 cm	3,36 m ²	49,48/m ²	59,38/m ²
91390009	9 cm	2,88 m ²	55,83/m ²	67,00/m ²
91390010	10 cm	2,88 m ²	62,01/m ²	74,41/m ²
91390012	12 cm	2,40 m ²	74,39/m ²	89,27/m ²
91390014	14 cm	1,92 m ²	83,26/m ²	99,91/m ²
91390016	16 cm	1,44 m ²	95,10/m ²	114,12/m ²
91390018	18 cm	1,44 m ²	107,05/m ²	128,46/m ²
91390020	20 cm	1,44 m ²	119,62/m ²	143,54/m ²

Preise und weitere Plattendicken auf Anfrage.

Lagerware: 2 - 12 cm

Eine Systemgewährleistung kann nur bei Bezug aller Systembestandteile von unserem Haus übernommen werden.



Capatect CarboNit

PGS 50 15 05 exkl. MwSt. [inkl. MwSt.](#)

Die „Wandschutzplatte“ ist eine zweikomponentige Spachtelmasse, speziell für den Sockelbereich optimiert. Extrem schlagfest, carbonfaserverstärkt. Die Armierungsmasse besteht aus Capatect CarboNit und Capatect CarboNit Powder. Zugelassen nach ETAG 004.



Schlagfestigkeit:

> 20 Joule bei Mindestdicke 5 mm
> 50 Joule bei Mindestdicke 8 mm

Verbrauch:

bei Mindestdicke 3 mm ca. 5,1 kg/m²
bei Mindestdicke 5 mm ca. 8,5 kg/m²
(für schlagfeste Sockelausbildung empfohlen)
bei Mindestdicke 8 mm ca. 13,5 kg/m²
(Achtung: Angaben inkl. CarboNit Powder-Zugabe)

Art.-Nr.:

33860025

Packung:

25 kg Kombipackung

3,24/kg

3,89/kg

1 Palette = 600 kg



Capatect CarboNit Easy

PGS 50 15 05 exkl. MwSt. [inkl. MwSt.](#)

Sehr leicht zu verarbeitende, hochgiebige, carbonfaser-verstärkte, zweikomponentige Armierungsmasse für den armierten Unterputz. Bestehend aus CarboNit Easy und Capatect CarboNit Easy Powder. Wird speziell für die Renovierung von intakten Fassaden- und Polystyrol-Dämmsystemen verwendet. Zugelassen nach ETAG 004.



Verbrauch:

bei Mindestdicke 3 mm ca. 4,2 kg/m²
bei Mindestdicke 5 mm ca. 7,0 kg/m²
(für schlagfeste Sockelausbildung nicht empfohlen)
(Achtung: Angaben inkl. CarboNit Easy Powder-Zugabe)

Art.-Nr.:

28620022

Packung:

22 kg Kombipackung

3,84/kg

4,61/kg

1 Palette = 528 kg



Capatect CarbonSpachtel

PGS 50 15 01 exkl. MwSt. [inkl. MwSt.](#)

Carbonfaserverstärkte Spachtelmasse zur Herstellung einer schlagfesten, zementfreien Armierungsschicht bei Capatect Dämmsystemen. Zugelassen nach ETAG 004.



Verbrauch:

bei Mindestdicke 3 mm ca. 5 kg/m²

Art.-Nr.:

34140025

Packung:

25 kg Eimer

3,42/kg

4,10/kg

1 Palette = 600 kg

Eine Systemgewährleistung kann nur bei Bezug aller Systembestandteile von unserem Haus übernommen werden.



Capatect CarbonSpachtel Easy

 PGS 50 15 01 exkl. MwSt. [inkl. MwSt.](#)

Schlagfeste, hochergiebige, carbonfaser-verstärkte Armierungsmasse für den armierten Unterputz der Capatect Top-Line / Basic-Line. Capatect CarbonSpachtel Easy wird auch in der Renovierung von Fassaden und Polystyrol -Dämmsystemen verwendet. Durch spezielle Zuschlagsstoffe ist Capatect CarbonSpachtel Easy sehr geschmeidig und dadurch sehr leicht zu verarbeiten.



Verbrauch:
bei Mindestschichtdicke 3 mm ca. 3,9 kg/m²

Art.-Nr.:	Packung:	exkl. MwSt.	inkl. MwSt.
28620018	18 kg Eimer	4,81/kg	5,77/kg
1 Palette = 432 kg			

Capatect Minera Carbon staubarm

 PGS 50 15 16 exkl. MwSt. [inkl. MwSt.](#)

Capatect Minera Carbon staubarm ist ein mineralischer hochwertiger Carbonfaser verstärkter weißer Armierungsmörtel für Capatect Wärmedämm-Verbundsysteme. Kann gleichfalls in der Fassadensanierung zur Herstellung von armierten Spachtelschichten bei rissigen mineralischen Untergründen verwendet werden. Im System geprüft nach ETAG 004.



Armieren Mindestschichtdicke 3 mm: ca. 4,5 kg/m²
Armieren Mindestschichtdicke 5 mm: ca. 7,5 kg/m²

Art.-Nr.:	Packung:	exkl. MwSt.	inkl. MwSt.
009700025	25 kg Sack	1.011,70/to	1.214,04/to

1 Palette = 1.000 kg
Auch mit Opus I verarbeitbar.

Capatect Minera Carbon Premium staubarm

 PGS 50 15 16 exkl. MwSt. [inkl. MwSt.](#)

Capatect Minera Carbon Premium staubarm ist ein hochschlagfester, mineralisch qualitativ hochwertiger, Carbonfaser verstärkter, weißer Armierungsmörtel für Capatect Wärmedämm-Verbundsysteme. Kann gleichfalls in der Fassadensanierung zur Herstellung von armierten Spachtelschichten bei rissigen mineralischen Untergründen verwendet werden.



Armieren Mindestschichtdicke 4 mm:
ca. 6,0 kg/m² **Nutzungskategorie I**
Armieren Mindestschichtdicke 5 mm:
ca. 7,5 kg/m² **Nutzungskategorie I**

Art.-Nr.:	Packung:	exkl. MwSt.	inkl. MwSt.
018530025	25 kg Sack	1,38/kg	1,66/kg

1 Palette = 1.000 kg
Auch mit Opus I verarbeitbar.

Capatect Minera Carbon

 PGS 50 15 16 exkl. MwSt. [inkl. MwSt.](#)

Capatect Minera Carbon ist ein mineralischer, hochwertiger, carbonfaserverstärkter, weißer Armierungsmörtel für Capatect Wärmedämm-Verbundsysteme. Kann gleichfalls in der Fassadensanierung zur Herstellung von armierten Spachtelschichten bei rissigen mineralischen Untergründen verwendet werden. Im System geprüft nach ETAG 004.



Armieren Mindestschichtdicke 3 mm: ca. 4,5 kg/m²
Armieren Mindestschichtdicke 5 mm: ca. 7,5 kg/m²

Art.-Nr.:	Packung:	exkl. MwSt.	inkl. MwSt.
22458000	Cont.	1.011,70/to	1.214,04/to
22450802	800 kg One-Way Cont	1.120,60/to	1.344,72/to

Capatect Minera ECO leicht

PGS 50 15 16 exkl. MwSt. [inkl. MwSt.](#)



Mineralischer, hochergiebig, Spezial-Werk trockenmörtel für die Herstellung eines armierten Unterputzes für das Capatect Wärmedämm-Verbundsystem.



Verbrauch Armieren MSD* 5 mm: ca. 6,0 kg/m²

Art.-Nr.:	Packung:	exkl. MwSt.	inkl. MwSt.
001090020	20 kg Sack	1.326,70/to	1.592,04/to

1 Palette = 1.000 kg

*MSD = Mindestschichtdicke

Capatect SOCKELFIX Objekt **NEU!**

PGS 50 15 18 exkl. MwSt. [inkl. MwSt.](#)



Mineralischer, hochvergüteter Kleber, speziell zum Verkleben von Capatect Sockel- und Fassadendämmplatten speziell auf Bitumenuntergründe. Capatect Sockelfix Objekt kann sowohl auf Holz und anderen kritischen Untergründen verwendet werden.



Verbrauch: Kleben ca. 5,8 kg/m²

Art.-Nr.:	Packung:	exkl. MwSt.	inkl. MwSt.
022710025	25 kg	2,61/kg	3,13/kg

Capatect Top-Fix Kleber

PGS 50 15 18 exkl. MwSt. [inkl. MwSt.](#)



Mineralischer, kunstharzvergüteter Hochleistungskleber ausschließlich für die Verklebung von Capatect Fassadendämmplatten.



Verbrauch Kleben: ca. 5,8 kg/m²

Art.-Nr.:	Packung:	exkl. MwSt.	inkl. MwSt.
007820025	25 kg Sack	806,80/to	968,16/to
75890802	800 kg One-Way Cont.	917,10/to	1.100,52/to
75898000	Cont.	806,80/to	968,16/to

1 Palette = 1.000 kg

Auch mit Opus I verarbeitbar.

Capatect Klebe- und Spachtelmasse 190 fein

PGS 50 15 14 exkl. MwSt. [inkl. MwSt.](#)



Hydraulisch abbindender Trockenmörtel zum Verkleben und Armieren von Capatect Fassaden-Polystyrol. Zugelassen nach ETAG 004.



Verbrauch Kleben: ca. 5,5 kg/m²

Verbrauch Armieren MSD* 3 mm: ca. 4,5 kg/m²

Art.-Nr.:	Packung:	exkl. MwSt.	inkl. MwSt.
08420025	25 kg Sack	806,80/to	968,16/to
08420802	800 kg One-Way Cont.	917,10/to	1.100,52/to
08428000	Cont.	806,80/to	968,16/to

1 Palette = 1.000 kg

Auch mit Opus I verarbeitbar.

*MSD = Mindestschichtdicke

Capatect Klebe- und Spachtelmasse 190 grob

 PGS 50 15 14 exkl. MwSt. [inkl. MwSt.](#)

Hydraulisch abbindender Trockenmörtel zum Verkleben und Armieren von Capatect Fassaden-Polystyrol. Zugelassen nach ETAG 004.



Verbrauch Kleben: ca. 6,0 kg/m²
 Verbrauch Armieren MSD* 3 mm: ca. 4,5 kg/m²
 Verbrauch Armieren MSD* 5 mm: ca. 7,5 kg/m²

Art.-Nr.:	Packung:		
08430025	25 kg Sack	806,80/to	968,16/to
08430802	800 kg OneWay Cont.	917,10/to	1.100,52/to
08438000	Cont.	806,80/to	968,16/to

1 Palette = 1.050 kg
 Auch mit Opus I verarbeitbar.

*MSD = Mindestschichtdicke

Capatect Haftmörtel fein

 PGS 50 15 11 exkl. MwSt. [inkl. MwSt.](#)

Hydraulisch abbindender Trockenmörtel zum Verkleben und Armieren von Capatect MF- und LS-Fassadendämmplatten. Bei vollflächiger Verklebung von Capatect LS-Fassadendämmplatten erhöht sich der Verbrauch! Auch mit OPUS I verarbeitbar. Zugelassen nach ETAG 004.



Verbrauch Kleben: ca. 6,0 kg/m²
 Verbrauch Armieren MSD* 5 mm: ca. 7,5 kg/m²

Art.-Nr.:	Packung:		
08450025	25 kg Sack	795,50/to	954,60/to
08450802	800 kg One-Way Cont.	905,70/to	1.086,84/to
08458000	Cont.	795,50/to	954,60/to

1 Palette = 1.050 kg

*MSD = Mindestschichtdicke

Capatect Haftmörtel grob*

 PGS 50 15 11 exkl. MwSt. [inkl. MwSt.](#)

Hydraulisch abbindender Trockenmörtel zum Verkleben und Armieren von Capatect MF-, LS- und DK-Fassadendämmplatten. Auch mit OPUS I verarbeitbar. Zugelassen nach ETAG 004.



Verbrauch Kleben: ca. 6 kg/m²
 Verbrauch Armieren MSD** 5 mm: ca. 7,5 kg/m²
 Verbrauch Armieren MSD** 8 mm: ca. 12 kg/m²

Art.-Nr.:	Packung:		
08440025	25 kg Sack	795,50/to	954,60/to

1 Palette = 1.050 kg
 * Keine Lagerware

**MSD = Mindestschichtdicke

Eine Systemgewährleistung kann nur bei Bezug aller Systembestandteile von unserem Haus übernommen werden.



Capatect MultiPrimer **NEU!**

PGS 50 42 30 exkl. MwSt. [inkl. MwSt.](#)

Dispersionsgebundene Grundierung auf Holz, Blech und anderen kritischen Untergründen. Haftvermittler für Holzuntergründe für die vollflächige Verklebung von Dämmplatten mit Capatect Klebe- und Spachtelmasse 190 fein, Capatect Top-Fix-Kleber oder Capatect Sockelfix Objekt auf Holz sowie auf anderen kritischen Untergründen.



Verbrauch: 200 - 250 g/m²

Art.-Nr.:	Packung:	exkl. MwSt.	inkl. MwSt.
023950022	22 kg	4,95/kg	5,94/kg

1 Palette = 528 kg (22 kg Gebinde)



Capatect Rollkleber 615 (Spachteltype)

PGS 50 15 04 exkl. MwSt. [inkl. MwSt.](#)

Pastöser Vielweckkleber auf Kunstharzdispersionsbasis. Zur Verklebung von Capatect Dämmplatten auf Holz- und Gipsfaseruntergründe.



Verbrauch: ca. 1,5 - 3 kg/m², je nach Untergrund.

Art.-Nr.:	Packung:	exkl. MwSt.	inkl. MwSt.
47470025	25 kg Eimer	3,50/kg	4,20/kg

1 Palette = 600 kg



Capatect Rollkleber 615 (Spritztype)

PGS 50 15 04 exkl. MwSt. [inkl. MwSt.](#)

Spritzeingestellter Vielweckkleber auf Kunstharzdispersionsbasis. Zur Verklebung von Capatect Dämmplatten auf Holz- und Gipsfaseruntergründe.



Verbrauch: ca. 1,5 - 3 kg/m², je nach Untergrund.

Art.-Nr.:	Packung:	exkl. MwSt.	inkl. MwSt.
03750020	20 kg Eimer	Preis auf Anfrage	

1 Palette = 480 kg



Dryvit Multi-Profilkleber

PGS 50 15 03 exkl. MwSt. [inkl. MwSt.](#)

Zum Verkleben der Capatect Dekoprofile und Capatect Dekoplatten. Zementzugabe: max. 10 % CEM II 42,5 N (PZ 275).



Verbrauch: ca. 3,5 kg/m²

Art.-Nr.:	Packung:	exkl. MwSt.	inkl. MwSt.
01860020	20 kg Eimer	3,07/kg	3,68/kg

1 Palette = 480 kg

Eine Systemgewährleistung kann nur bei Bezug aller Systembestandteile von unserem Haus übernommen werden.



Capatect

Sockelflex Carbon hellgrau **NEU!**

 PGS 50 15 08 exkl. MwSt. [inkl. MwSt.](#)

Capatect Sockelflex Carbon hellgrau ist eine zweikomponentige Klebe- und Armierungsmasse für Sockel und Perimeterdämmplatte.

Speziell auf bituminösen Untergründen sowie zum Armieren von expandierten und extrudierten Polystyrol-Dämmplatten im Sockelbereich und unter Niveau. Geeigneter Feuchteschutz als Voranstrich oder Spachtellage auf Armierungsmassen und Strukturputzen unter Niveau.



Verbrauch:

Kleben: ca. 4,0 kg / m²

Armieren: ca. 4,2 kg / m² bei MSD* 3 mm

Feuchteschutz als Anstrich: ca. 1,0 kg / m²

Feuchteschutz als Spachtellage: ca. 1,4 kg / m² / je mm Schichtdicke

Art.-Nr.:

788042

Packung:

18 kg

7,75/kg

9,30/kg

1 Palette = 432 kg

*MSD = Mindestschichtdicke



Capatect Sockelflex Carbon

 PGS 50 15 08 exkl. MwSt. [inkl. MwSt.](#)

Capatect Sockelflex Carbon ist eine zweikomponentige Klebe- und Armierungsmasse für Sockel und Perimeterdämmplatte.

Speziell auf bituminösen Untergründen sowie zum Armieren von expandierten und extrudierten Polystyrol-Dämmplatten im Sockelbereich und unter Niveau. Geeigneter Feuchteschutz als Vorstrich oder Spachtellage auf Armierungsmassen und Strukturputzen unter Niveau.



Verbrauch:

Kleben: ca. 4,0 kg / m²

Armieren: ca. 4,2 kg / m² bei MSD* 3 mm

Feuchteschutz als Anstrich: ca. 1,0 kg / m²

Feuchteschutz als Spachtellage: ca. 1,4 kg / m² / je mm Schichtdicke

Art.-Nr.:

29090018

Packung:

18 kg Eimer

7,32/kg

8,78/kg

1 Palette = 432 kg

*MSD = Mindestschichtdicke



Capatect

Klebe- und Dichtungsmasse 114

 PGS 50 15 02 exkl. MwSt. [inkl. MwSt.](#)

2-komponentiger Bitumenkleber für die Verklebung der Capatect Sockel- und Perimeterdämmplatte auf bituminösen Untergründen unter Niveau.



Verbrauch:

Kleben von Dämmplatten: ca. 2,5 kg/m²

Abdichten-Voranstrich: ca. 200 ml/m² (1:1 verdünnt)

Abdichten: ca. 4 - 6 kg/m² (gegen nichtdrückendes Wasser)

Art.-Nr.:

03030030

Packung:

30 kg Eimer

5,05/kg

6,06/kg

1 Palette = 360 kg

Eine Systemgewährleistung kann nur bei Bezug aller Systembestandteile von unserem Haus übernommen werden.



Capatect VWS Klebespachtel 160

PGS 50 15 00 exkl. MwSt. [inkl. MwSt.](#)

Dispersionsgebundene Spachtelmasse, die mit Portlandzement CEM II 42,5 N (PZ 275) im Verhältnis 3:2 Gewichtsteile vermischt wird. Das Mischverhältnis darf je nach Untergrunderfordernis variieren, z. B. bei organischen Untergründen max. 10 % Zementzugabe. Zur Anwendung als Klebe- und Armierungsmasse von Capatect PS-Fassadendämmplatten.



Verbrauch Kleben: ca. 5 kg/m²
Verbrauch Armieren MSD* 3 mm: ca. 3,5 kg/m²

Art.-Nr.:	Packung:		
01750025	25 kg Eimer	2,30/kg	2,76/kg
1 Palette = 600 kg			

*MSD = Mindestschichtdicke



Capatect PU-Montagekleber

PGS 50 15 06 exkl. MwSt. [inkl. MwSt.](#)

Verarbeitungsfertiger, wasserfester, schnell haftender, lösungsmittelfreier, feuchtigkeithärtender 1-Komponenten-Klebstoff auf Polyurethanbasis mit extremer Standfestigkeit und hoher Klebekraft. Zur Herstellung eines tragfähigen Untergrundes (auf Baufolien bei Fensterabdichtungen sowie Flachdachdichtfolien bei Attikahochzügen) und/oder für die Verklebung von Capatect Fassadendämmplatten.



Verbrauch: ca. 1 l/mm/m²

Art.-Nr.:	Packung:		
28020803	20 Kartuschen à 300 ml	8,20/Stk.	9,84/Stk.



Capatect Zahnspachtel für PU-Montagekleber

PGS 81 29 98 exkl. MwSt. [inkl. MwSt.](#)

Mit dieser speziellen schräggezähnten Kunststoff-Spachtel erreichen Sie die optimale Schichtdicke beim Auftragen des Capatect PU-Montageklebers zur Verklebung von Capatect Fassadendämmplatten, speziell auf metallischen Untergründen bzw. Dichtfolien.

Art.-Nr.:	Packung:		
G96200030	1 Stk.	2,43/Stk.	2,92/Stk.

Eine Systemgewährleistung kann nur bei Bezug aller Systembestandteile von unserem Haus übernommen werden.

Mit Europäisch-technischer Zulassung (ETZ).

Zur Befestigung und Verankerung verschiedenster Dämmstoffplatten bei Capatect Wärmedämm-Verbundsystemen.

Capatect Schraubdübel Rondelle

PGS 50 18 22 exkl. MwSt. [inkl. MwSt.](#)



Der Schraubdübel wird während der Montage automatisch in den Dämmstoff eingezogen und anschließend durch PS-, Dalmatiner-, MF- oder Hanf-Rondellen verschlossen. Montage-Tool Rondelle zum Setzen des Dübels notwendig. Ist auch oberflächenbündig zu setzen, jedoch dann mit Capatect Dübelstopfen zu verschließen.



Einsatzbereich: Beton, Vollziegel, Hohllochziegel, Leichtbeton, Porenbeton**
 Verankerungstiefe: > 25 mm
 Nutzungskategorie: A, B, C, D, E**

Art.-Nr.:	Länge:	Packung:	exkl. MwSt.	inkl. MwSt.
009600115	11,5 cm	100 Stk. / 5.000 Stk.	54,88/Ktn.	65,86/Ktn.
009600135	13,5 cm	100 Stk. / 4.000 Stk.	64,85/Ktn.	77,82/Ktn.
009600155	15,5 cm	100 Stk. / 4.000 Stk.	78,03/Ktn.	93,64/Ktn.
009600175	17,5 cm	100 Stk. / 4.000 Stk.	96,98/Ktn.	116,38/Ktn.
009600195	19,5 cm	100 Stk. / 3.000 Stk.	126,63/Ktn.	151,96/Ktn.
009600215	21,5 cm	100 Stk. / 3.000 Stk.	141,48/Ktn.	169,78/Ktn.
009600235	23,5 cm	100 Stk. / 2.000 Stk.	160,87/Ktn.	193,04/Ktn.
009600255	25,5 cm	100 Stk. / 2.000 Stk.	183,69/Ktn.	220,43/Ktn.
009600275	27,5 cm	100 Stk. / 2.000 Stk.	208,80/Ktn.	250,56/Ktn.
009600295	29,5 cm	100 Stk. / 2.000 Stk.	230,46/Ktn.	276,55/Ktn.

** Bei Nutzungskategorie „E“: Verankerungstiefe: > 65 mm
 Weitere Längen bis 45,5 cm auf Anfrage erhältlich

Montage Tool für CT Schraubdübel Rondelle

PGS 50 18 28 exkl. MwSt. [inkl. MwSt.](#)



Setzwerkzeug zur versenkten Befestigung von Capatect Schraubdübel Rondelle in EPS-, Dalmatiner-, Hanf- und Mineralfaserdämmplatten.



Art.-Nr.:	Stk. / Kart.:	exkl. MwSt.	inkl. MwSt.
009580001	1 Stk.	130,19/Stk.	156,23/Stk.

Capatect Dübelstopfen für Schraubdübel Rondelle

PGS 50 18 27 exkl. MwSt. [inkl. MwSt.](#)



Zum Verschließen der Treibelement-Öffnung bei oberflächenbündiger Setzung, der Capatect Universaldübel Rondelle.

Art.-Nr.:	Packung:	exkl. MwSt.	inkl. MwSt.
08310001	1 Karton à 500 Stk.	13,48/Pkg.	16,18/Pkg.

Eine Systemgewährleistung kann nur bei Bezug aller Systembestandteile von unserem Haus übernommen werden.

Capatect Schraubdübel HTR-P*

PGS 50 18 22 exkl. MwSt. [inkl. MwSt.](#)



Schraubdübel zur Oberflächenbündigen Setzung in Dämmstoffen aus EPS- oder Mineralfaser. Zur optimalen, oberflächenbündigen Setzung empfehlen wir die Verwendung vom Montage Tool für CT Schraubdübel HTR-P. Bei versenkter Montage muss die Dübel-Tellerausnehmung vorher mit dem Capatect Rondellen-Fräskopf ausgefräst werden.



Einsatzbereich: Beton, Vollziegel, Hohllochziegel, Leichtbeton, Porenbeton*

Verankerungstiefe: > 30 mm

Nutzungskategorie: A, B, C, D, E*

* Nutzungskategorie „E“ Verankerungstiefe: > 50 mm

Art.-Nr.:	Länge:	Packung:		
018880010	10 cm	100 Stk. / 2.400 Stk.	44,66/Ktn.	53,59/Ktn.
018880012	12 cm	100 Stk. / 2.400 Stk.	54,88/Ktn.	65,86/Ktn.
018880014	14 cm	100 Stk. / 2.400 Stk.	63,22/Ktn.	75,86/Ktn.
018880016	16 cm	100 Stk. / 2.400 Stk.	76,37/Ktn.	91,64/Ktn.
018880018	18 cm	100 Stk. / 2.400 Stk.	97,22/Ktn.	116,66/Ktn.
018880020	20 cm	100 Stk. / 2.400 Stk.	122,85/Ktn.	147,42/Ktn.
018880022	22 cm	50 Stk. / 1.200 Stk.	68,23/Ktn.	81,88/Ktn.
018880024	24 cm	50 Stk. / 1.200 Stk.	78,82/Ktn.	94,58/Ktn.
018880026	26 cm	50 Stk. / 1.200 Stk.	88,17/Ktn.	105,80/Ktn.
018880028	28 cm	50 Stk. / 1.200 Stk.	100,36/Ktn.	120,43/Ktn.
018880030	30 cm	50 Stk. / 1.200 Stk.	113,04/Ktn.	135,65/Ktn.

* Keine Lagerware

Montage Tool für CT Schraubdübel HTR-P*

PGS 50 18 28 exkl. MwSt. [inkl. MwSt.](#)



Spezialwerkzeug zur oberflächenbündigen Dübelmontage von Capatect Schraubdübel HTR-P in Capatect Dämmplatten.



Art.-Nr.:	Stk. / Kart.:		
018890001	1 Stk.	86,47/Stk.	103,76/Stk.

* Keine Lagerware

Eine Systemgewährleistung kann nur bei Bezug aller Systembestandteile von unserem Haus übernommen werden.

Capatect Schraubdübel Holz

 PGS 50 18 25 exkl. MwSt. [inkl. MwSt.](#)

Zur oberflächenbündigen und im Dämmstoff versenkten Befestigung von Capatect Dämmstoffplatten auf Holzuntergründen. Capatect Montagetool Rondelle zum versenkten Versetzen des Dübels notwendig. Beim oberflächenbündigen Setzen der Dübel sind die im Karton beigelegten Dübelstopfen zu verwenden!



Einsatzgebiet: Holzuntergründe
Verankerungstiefe: > 25 mm (Untergrund abhängig)
Nutzungskategorie: H

Art.-Nr.:	Länge:	Packung:	exkl. MwSt.	inkl. MwSt.
20770080	8 cm	100 Stk. / 7.200 Stk.	51,72/Ktn.	62,06/Ktn.
20770100	10 cm	100 Stk. / 7.200 Stk.	57,66/Ktn.	69,19/Ktn.
20770120	12 cm	100 Stk. / 7.200 Stk.	65,04/Ktn.	78,05/Ktn.
20770140	14 cm	100 Stk. / 7.200 Stk.	74,75/Ktn.	89,70/Ktn.
20770160	*16 cm	100 Stk. / 7.200 Stk.	87,74/Ktn.	105,29/Ktn.
20770180	18 cm	100 Stk. / 7.200 Stk.	94,79/Ktn.	113,75/Ktn.
20770200	*20 cm	100 Stk. / 7.200 Stk.	103,62/Ktn.	124,34/Ktn.
20770220	*22 cm	100 Stk. / 7.200 Stk.	116,97/Ktn.	140,36/Ktn.
20770240	*24 cm	100 Stk. / 7.200 Stk.	132,32/Ktn.	158,78/Ktn.
20770260	*26 cm	100 Stk. / 7.200 Stk.	143,06/Ktn.	171,67/Ktn.
20770280	*28 cm	100 Stk. / 7.200 Stk.	165,70/Ktn.	198,84/Ktn.
20770300	*30 cm	100 Stk. / 7.200 Stk.	183,69/Ktn.	220,43/Ktn.

*Keine Lagerware

Capatect PS bzw. MF Ersatzschneideblech

 PGS 50 18 28 exkl. MwSt. [inkl. MwSt.](#)

Ersatzschneideblech für Capatect Montagetool Universaldübel Rondelle.

Art.-Nr.:	Stk. / Kart.:	exkl. MwSt.	inkl. MwSt.
04630001	3 Stk.	5,75/Stk.	6,90/Stk.

Capatect Schneid-Krone-Hanf

 PGS 50 18 28 exkl. MwSt. [inkl. MwSt.](#)

Spezielles Schneidwerkzeug aus gehärteten, hochwertigen Werkzeugstahl mit speziellem Wellenschliff für Capatect Montagetool bei versenkter Dübelmontage (Capatect Schraubdübel Rondelle) in Hanffaserdämmplatten.

Art.-Nr.:	Stk. / Kart.:	exkl. MwSt.	inkl. MwSt.
004880001	1 Stk.	154,73/Stk.	185,68/Stk.

Ersatz-Bit für Universaldübel Rondelle

 PGS 50 18 28 exkl. MwSt. [inkl. MwSt.](#)

Zur versenkten Montage von Capatect Universaldübel Rondelle.
Ersatz-Bit für das Montagetool - TX30 M8 X 53.

Art.-Nr.:	Stk. / Kart.:	exkl. MwSt.	inkl. MwSt.
74910001	3 Stk.	37,89/Ktn.	45,47/Ktn.

Ersatz-Bit für Schraubdübel Holz

 PGS 50 18 28 exkl. MwSt. [inkl. MwSt.](#)

Zur versenkten Montage von Capatect Schraubdübel Holz.
Ersatz-Bit für das Montagetool - TX25 M8 X 31.

Art.-Nr.:	Packung:	exkl. MwSt.	inkl. MwSt.
90390001	1 Stk.	12,62/Stk.	15,14/Stk.

Capatect Vector Schlagdübel

PGS 50 18 21 exkl. MwSt. [inkl. MwSt.](#)



Hochqualitativer Dämmstoffdübel mit Metallschlagelement für Capatect Dämmplatten – bestens geeignet auch für hohe Dämmstärken. Der Vector Dämmstoffdübel zeichnet sich durch hervorragende Verankerung im Untergrund aus.



Einsatzbereich: Beton, Vollziegel
Verankerungstiefe: > 25 mm
Nutzungskategorie: A, B

Art.-Nr.:	Länge:	Packung:	exkl. MwSt.	inkl. MwSt.
61220075	7,5 cm	200 Stk. / 9.600 Stk.	80,29/Ktn.	96,35/Ktn.
61220095	9,5 cm	200 Stk. / 9.600 Stk.	82,44/Ktn.	98,93/Ktn.
61220115	11,5 cm	200 Stk. / 4.800 Stk.	87,26/Ktn.	104,71/Ktn.

Capatect Vector Plus

PGS 50 18 21 exkl. MwSt. [inkl. MwSt.](#)



Hochqualitativer Dämmstoffdübel mit Metallschlagelement für Capatect Dämmplatten – bestens geeignet auch für hohe Dämmstärken. Der Vector Plus Dämmstoffdübel zeichnet sich durch die hervorragende Verankerung im Untergrund aus. Die eingebaute Knautschzone im Dübelschaft ermöglicht ein exakteres Setzen des Dübels.



Einsatzbereich: Beton, Vollziegel
Verankerungstiefe: ≥ 25 mm
Nutzungskategorie: A, B

Art.-Nr.:	Länge:	Packung:	exkl. MwSt.	inkl. MwSt.
005080135	13,5 cm	200 Stk. / 3.600 Stk.	95,84/Ktn.	115,01/Ktn.
005080155	15,5 cm	100 Stk. / 2.400 Stk.	54,77/Ktn.	65,72/Ktn.
005080175	17,5 cm	100 Stk. / 2.400 Stk.	64,24/Ktn.	77,09/Ktn.
005080195	19,5 cm	100 Stk. / 2.400 Stk.	78,95/Ktn.	94,74/Ktn.
005080215	21,5 cm	100 Stk. / 1.800 Stk.	88,43/Ktn.	106,12/Ktn.
005080235	23,5 cm	100 Stk. / 1.800 Stk.	109,07/Ktn.	130,88/Ktn.
005080255	25,5 cm	100 Stk. / 1.800 Stk.	125,15/Ktn.	150,18/Ktn.
005080275	27,5 cm	100 Stk. / 1.800 Stk.	139,53/Ktn.	167,44/Ktn.
005080295	29,5 cm	100 Stk. / 1.800 Stk.	161,11/Ktn.	193,33/Ktn.
005080315	31,5 cm	100 Stk. / 1.800 Stk.	208,68/Ktn.	250,42/Ktn.

Capatect Carbon Fix*

PGS 50 18 21 exkl. MwSt. [inkl. MwSt.](#)



Dämmstoffdübel mit kombiniertem Kunststoff-Stahl-Spreizelement für Capatect Dämmplatten.



Einsatzbereich: Beton, Vollziegel
Verankerungstiefe: > 25 mm
Nutzungskategorie: A, B

Art.-Nr.:	Länge:	Packung:	exkl. MwSt.	inkl. MwSt.
019270009	9,5 cm	100 Stk. / 5.000 Stk.	50,95/Ktn.	61,14/Ktn.
019270011	11,5 cm	100 Stk. / 4.000 Stk.	52,47/Ktn.	62,96/Ktn.
019270013	13,5 cm	100 Stk. / 4.000 Stk.	57,94/Ktn.	69,53/Ktn.
019270015	15,5 cm	100 Stk. / 3.000 Stk.	64,15/Ktn.	76,98/Ktn.
019270017	17,5 cm	100 Stk. / 3.000 Stk.	69,24/Ktn.	83,09/Ktn.
019270019	19,5 cm	100 Stk. / 3.000 Stk.	80,63/Ktn.	96,76/Ktn.
019270021	21,5 cm	100 Stk. / 3.000 Stk.	91,35/Ktn.	109,62/Ktn.
019270023	23,5 cm	100 Stk. / 2.000 Stk.	93,80/Ktn.	112,56/Ktn.
019270025	25,5 cm	100 Stk. / 2.000 Stk.	129,82/Ktn.	155,78/Ktn.
019270027	27,5 cm	100 Stk. / 2.000 Stk.	133,67/Ktn.	160,40/Ktn.
019270029	29,5 cm	100 Stk. / 2.000 Stk.	165,04/Ktn.	198,05/Ktn.

* Keine Lagerware

Eine Systemgewährleistung kann nur bei Bezug aller Systembestandteile von unserem Haus übernommen werden.

Capatect Dalmatiner-Rondelle

 PGS 50 18 27 exkl. MwSt. [inkl. MwSt.](#)

Dalmatinerabdeckkappe für Capatect Universaldübel Rondelle und Capatect Schraubdübel Holz.
Ø 60 mm.

Art.-Nr.:	Stk. / Kart.:		
62980001	100 Stk.	8,23/Ktn.	9,88/Ktn.

Capatect Polystyrol-Rondelle

 PGS 50 18 27 exkl. MwSt. [inkl. MwSt.](#)

Polystyrolabdeckkappe für Capatect Universaldübel Rondelle und Capatect Schraubdübel Holz.
Ø 60 mm.

Art.-Nr.:	Stk. / Kart.:		
15310001	100 Stk.	7,46/Ktn.	8,95/Ktn.

Capatect Mineralfaser-Rondelle

 PGS 50 18 27 exkl. MwSt. [inkl. MwSt.](#)

Mineralfaserabdeckkappe für Universaldübel Rondelle und Capatect Schraubdübel Holz.
Ø 60 mm.

Art.-Nr.:	Stk. / Kart.:		
10740001	100 Stk.	14,32/Ktn.	17,18/Ktn.

Capatect Hanffaser-Rondelle

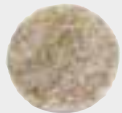
 PGS 50 18 27 exkl. MwSt. [inkl. MwSt.](#)

Hanffaserabdeckkappe für Universaldübel Rondelle und Capatect Schraubdübel Holz.
Ø 60 mm.

Art.-Nr.:	Stk. / Kart.:		
19480001	100 Stk.	29,09/Ktn.	34,91/Ktn.

Eine Systemgewährleistung kann nur bei Bezug aller Systembestandteile von unserem Haus übernommen werden.



Capatect Rondellen-Fräskopf

PGS 50 18 28 exkl. MwSt. [inkl. MwSt.](#)

Zur Herstellung von Ausnehmungen für Capatect Dalmatiner, PS- und MF-Rondellen zur versenkten Dübelmontage.
Ø 60 mm.

Art.-Nr.:	Packung:		
000110001	1 Stk.	108,90/Stk.	130,68/Stk.



Capatect Hanf-Bohrer

PGS 50 18 28 exkl. MwSt. [inkl. MwSt.](#)

Spezieller Bohrer zum nachträglichen Bohren von Dübellöchern bei Hanffaserdämmplatten-Passstücken.



Art.-Nr.:	Stk. / Kart.:		
004220001	1 Stk.	411,75/Stk.	494,10/Stk.



Capatect Hanf-Bohrer Schneidaufsatz

PGS 50 18 28 exkl. MwSt. [inkl. MwSt.](#)

Ersatz-Schneidaufsatz für den Capatect Hanf-Bohrer.

Art.-Nr.:	Stk. / Kart.:		
004230001	1 Stk.	85,56/Stk.	102,67/Stk.



SDS-Aufnahme für Capatect Hanfbohrer

PGS 50 18 28 exkl. MwSt. [inkl. MwSt.](#)

Auswechselbare SDS-Bohrhammeraufnahme für den Capatect Hanfbohrer und Capatect Schraubdübel Rondelle.

Art.-Nr.:	Packung:		
15340001	1 Stk.	42,56/Stk.	51,07/Stk.



Capatect Hanf-Dosenbohrer

PGS 50 18 28 exkl. MwSt. [inkl. MwSt.](#)

Spezial Werkzeug (Durchmesser 75 mm) aus gehärtetem, hochwertigen Werkzeugstahl zum Vorbohren für die Installation von Steckdosen in Hanf- und Mineralwolle Dämmplatten.

Art.-Nr.:	Stk. / Kart.:		
017450001	1 Stk.	330,49/Stk.	396,59/Stk.



Eine Systemgewährleistung kann nur bei Bezug aller Systembestandteile von unserem Haus übernommen werden.

Capatect Ecotwist

 PGS 50 18 23 exkl. MwSt. [inkl. MwSt.](#)

Dämmplattenbefestiger für die vertiefte Montage in PS-Dämmplatten bei Neubauten.
 Toleranzausgleich von 0 - 10 mm
 Nutzungskategorie: A, B, C nach Önorm B 6124
 Bohrlochtiefe: Dämmstoff + 55 mm
 nicht tragende Schicht (Kleber): ≤ 10 mm
 Verankerungstiefe: 35 mm



1 Palette = 4.500 Stk.

Art.-Nr.:

009280001

Packung:

 100 Stk. / 4.500 Stk. **107,25/Ktn.** [128,70/Ktn.](#)

Capatect Ecotwist L

 PGS 50 18 23 exkl. MwSt. [inkl. MwSt.](#)

Dämmplattenbefestiger für die vertiefte Montage in PS-Dämmplatten im
 Standardsanierungsfall.
 Toleranzausgleich von 0 - 30 mm
 Nutzungskategorie: A, B, C nach Önorm B 6124
 Bohrlochtiefe: Dämmstoff + 75 mm
 nicht tragende Schicht (Altputz + Kleber): ≤ 30 mm
 Verankerungstiefe: 35 mm



1 Palette = 4.500 Stk.

Art.-Nr.:

009290001

Packung:

 100 Stk. / 4.500 Stk. **122,07/Ktn.** [146,48/Ktn.](#)

Capatect Ecotwist XL

 PGS 50 18 23 exkl. MwSt. [inkl. MwSt.](#)

Dämmplattenbefestiger für die vertiefte Montage in PS-Dämmplatten bei
 Altbautsanierungen mit besonders dicken Altputzen.
 Toleranzausgleich von 30 - 60 mm
 Nutzungskategorie: A, B, C nach Önorm B 6124
 Bohrlochtiefe: Dämmstoff + 105 mm
 nicht tragende Schicht (Altputz + Kleber): ≤ 60 mm
 Verankerungstiefe: 35 mm



1 Palette = 4.500 Stk.

Art.-Nr.:

009300001

Packung:

 100 Stk. / 4.500 Stk. **155,17/Ktn.** [186,20/Ktn.](#)

Eine Systemgewährleistung kann nur bei Bezug aller Systembestandteile von unserem Haus übernommen werden.

Capatect Setzwerkzeug für Ecotwist

PGS 50 18 28 exkl. MwSt. [inkl. MwSt.](#)



Setzwerkzeug zum Setzen aller Ecotwist bis zu einer Dämmstoffdicke von 26 cm.



Packung = 10 Stk./Karton

Art.-Nr.:	Packung:	exkl. MwSt.	inkl. MwSt.
009320001	1 Stk.	44,16/Stk.	52,99/Stk.

Capatect Setzwerkzeug XL für Ecotwist

PGS 50 18 28 exkl. MwSt. [inkl. MwSt.](#)



Setzwerkzeug zum Setzen aller Ecotwist bis zu einer Dämmstoffdicke von 40 cm.



Packung = 6 Stk./Karton

Art.-Nr.:	Packung:	exkl. MwSt.	inkl. MwSt.
009330001	1 Stk.	74,16/Stk.	88,99/Stk.

Capatect EPS-Stopfen für Ecotwist

PGS 50 18 27 exkl. MwSt. [inkl. MwSt.](#)



Zum Verschließen der Bohrlochöffnungen von Ecotwist.



Packung = 200 Stk. / Karton

Art.-Nr.:	Packung:	exkl. MwSt.	inkl. MwSt.
009310001	200 Stk.	27,26/Ktn.	32,71/Ktn.

Capatect High-Speed Bohrer

PGS 50 18 28 exkl. MwSt. [inkl. MwSt.](#)



Zum effektiven Bohren von Dübellöchern (8 mm Ø) bei Hochlochziegeln und Hohlblocksteinen mit deaktivierter Schlagbohrereinrichtung.



Art.-Nr.:	Länge:	Packung:	exkl. MwSt.	inkl. MwSt.
000340001	260 mm	1 Stk.	15,69/Stk.	18,83/Stk.
000350001	350 mm	1 Stk.	16,61/Stk.	19,93/Stk.
004810001	*400 mm	1 Stk.	29,30/Stk.	35,16/Stk.

*Keine Lagerware, keine STS-Aufnahme

Eine Systemgewährleistung kann nur bei Bezug aller Systembestandteile von unserem Haus übernommen werden.

Capatect Dübelteller IT 60/5

 PGS 50 18 26 exkl. MwSt. [inkl. MwSt.](#)

Dübelteller zur Verdübelung von Dämmplatten auf Holzuntergründen mit geeigneter Holzschraube (Holzschraube ist nicht Lieferbestandteil).
Schraubendurchgangsloch: 5,2 mm
Ø 60 mm.

Art.-Nr.:	Stk. / Kart.:		
14660001	100 Stk.	20,67/Ktn.	24,80/Ktn.

Capatect Dübelteller IT 60/8*

 PGS 50 18 26 exkl. MwSt. [inkl. MwSt.](#)

Dübelteller zur Verdübelung von Dämmplatten auf Holzuntergründen mit geeigneter Holzschraube (Holzschraube ist nicht Lieferbestandteil).
Schraubendurchgangsloch: 8,2 mm
Ø 60 mm.

Art.-Nr.:	Stk. / Kart.:		
14660082	100 Stk.	20,67/Ktn.	24,80/Ktn.

*Keine Lagerware

Capatect Dübelteller Rondelle VT 2G*

 PGS 50 18 26 exkl. MwSt. [inkl. MwSt.](#)

Spezialdübelteller zur Vergrößerung der Dübelauflagefläche am Dämmstoff bei versenkter Dübelmontage in Mineralwollämmplatten (ohne speziellem Werkzeug). Ø 11 cm.
Der Dübelteller wird nach der Montage mit Capatect Mineralfaser Rondellen verschlossen.

Art.-Nr.:	Stk. / Kart.:		
003390001	100 Stk.	64,58/Ktn.	77,50/Ktn.

*Keine Lagerware

Capatect Dübelscheibe SBL 140*

 PGS 50 18 26 exkl. MwSt. [inkl. MwSt.](#)

Dübelscheibe bei Verwendung von Capatect Lamellenplatten.
Für alle Capatect Dübel geeignet. Ø 14 cm.

Art.-Nr.:	Stk. / Kart.:		
06810001	100 Stk.	52,97/Ktn.	63,56/Ktn.

*Keine Lagerware

Eine Systemgewährleistung kann nur bei Bezug aller Systembestandteile von unserem Haus übernommen werden.

Ein umfangreiches Zubehörsortiment rundet das Angebot an Capatect Wärmedämm-Verbundsystemen zu kompletten Systemen ab.

Capatect Sockelschiene PLUS

PGS 50 18 30 exkl. MwSt. inkl. MwSt.



Stabiles Systemabschlussprofil aus stranggepresster Alu-Speziallegierung. Zur Verhinderung von Rissen im Sockelschienen-Stoßbereich empfehlen wir das Capatect Aufsteckprofil Rolle Universal auf die Sockelschienen aufzuklipsen.



Art.-Nr.:	Dicken:	Packung:		
014930002	2 cm	2 lfm	5,18/lfm	6,22/lfm
014930003	3 cm	2 lfm	5,83/lfm	7,00/lfm
014930004	4 cm	2 lfm	6,15/lfm	7,38/lfm
014930005	5 cm	2 lfm	7,02/lfm	8,42/lfm
014930006	6 cm	2 lfm	7,40/lfm	8,88/lfm
014930007	7 cm	2 lfm	8,24/lfm	9,89/lfm
014930008	8 cm	2 lfm	9,60/lfm	11,52/lfm
014930009	9 cm	2 lfm	10,44/lfm	12,53/lfm
014930010	10 cm	2 lfm	11,11/lfm	13,33/lfm
014930011	11 cm	2 lfm	11,77/lfm	14,12/lfm
014930012	12 cm	2 lfm	12,45/lfm	14,94/lfm
014930013	13 cm	2 lfm	13,13/lfm	15,76/lfm
014930014	14 cm	2 lfm	14,24/lfm	17,09/lfm
014930015	15 cm	2 lfm	14,80/lfm	17,76/lfm
014930016	16 cm	2 lfm	15,73/lfm	18,88/lfm
014930018	18 cm	2 lfm	17,80/lfm	21,36/lfm
014930020	20 cm	2 lfm	19,36/lfm	23,23/lfm



Capatect Sockel Thermo PLUS

PGS 50 18 30 exkl. MwSt. inkl. MwSt.



Kunststoff Grundprofil als Fassadenflächenabschluss bei zurückversetztem Sockel. Zur Verhinderung von Rissen im Stoßbereich und zur Einbindung in die Flächenarmierung wird nach der Sockel Thermo PLUS Montage das Capatect Aufsteckprofil Rolle Universal aufgeklipt. Die Ausladung vom Profil beträgt 10 cm, kann jedoch bei Bedarf aufgrund der vorhandenen Sollbruchstellen auf 8 cm bzw. 6 cm durch einfaches Abknicken gekürzt werden. 125 Stk. Kunststoffnägel im Gebinde beige packt.



Art.-Nr.:	Länge:	Stk. / Kart.:		
015020001	2 lfm	25 Stk.	5,33/lfm	6,40/lfm



Capatect Aufsteckprofil Rolle Universal

PGS 50 18 30 exkl. MwSt. inkl. MwSt.

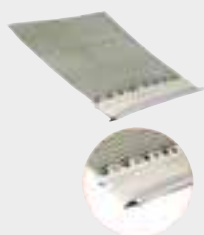

Universell einsetzbares Kunststoffprofil mit Gewebe auf Rolle inkl. Tropfkantenausbildung zur Verhinderung von Rissen im Stoßbereich. Das Profil kann auf die **Capatect Sockelschiene PLUS**, **Capatect Sockel Thermo PLUS** oder auf die **Capatect Tropfkante PLUS** aufgeklipt werden. Durch den Steg auf der Rückseite wird das Kunststoffprofil nach dem Aufklipsen in seiner Position gehalten.



Art.-Nr.:	Rolle:		
015000001	80 lfm	178,85/Ktn.	214,62/Ktn.



Capatect Sockelschiene

 PGS 50 18 30 exkl. MwSt. [inkl. MwSt.](#)

Systemabschlussprofil aus unbeschichtetem Aluminium, Trogform. Stangenware.



Art.-Nr.:	Dicken:	Packung:		
18120001	4 cm	2 lfm	2,00/lfm	2,40/lfm
18140001	6 cm	2 lfm	2,32/lfm	2,78/lfm
31450001	8 cm	2 lfm	2,69/lfm	3,23/lfm
31480001	10 cm	2 lfm	3,11/lfm	3,73/lfm
31570001	12 cm	2 lfm	3,48/lfm	4,18/lfm
31580001	14 cm	2 lfm	3,91/lfm	4,69/lfm
31590001	16 cm	2 lfm	5,26/lfm	6,31/lfm
005070001	*17 cm	2 lfm	5,49/lfm	6,59/lfm
31630001	18 cm	2 lfm	6,02/lfm	7,22/lfm
31470001	20 cm	2 lfm	6,54/lfm	7,85/lfm

Weitere Sockelschienenstärken auf Anfrage.

*Keine Lagerware

Capatect Sockelschienen-Aufsteckprofil auf Rolle (patentiert)

 PGS 50 18 30 exkl. MwSt. [inkl. MwSt.](#)



Kunststoffprofil mit Gewebe (13,5 cm) auf Rolle inkl. Tropfkantenausbildung. Zur Verhinderung der Rissbildung im Stoßbereich der Sockelschiene.



Art.-Nr.:	Rolle:		
09930001	80 lfm	178,43/Rol.	214,12/Rol.
004400001	Stange = 2 lfm	2,10/lfm	2,52/lfm

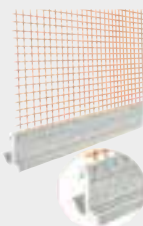

Capatect Sockelschienen-Aufsteckprofil

 PGS 50 18 30 exkl. MwSt. [inkl. MwSt.](#)

Kunststoffprofil mit Gewebe (12,5 cm) und Tropfkantenausbildung zur Minimierung der Rissgefahr im Stoßbereich der Sockelschiene.

Art.-Nr.:	Länge:	Packung:		
07070001	2 lfm	25 Stk.	2,15/lfm	2,58/lfm

Capatect Sockelthermoprofil

 PGS 50 18 30 exkl. MwSt. [inkl. MwSt.](#)

Kunststoffprofil mit Gewebe (13,5 cm) und Tropfkantenausbildung als Fassadenflächenabschluss bei zurückversetztem Sockel und bei Rollladenkästen.



Art.-Nr.:	Länge:	Stk. / Kart.:		
65010001	2 lfm Ausladung: 3 cm*	10 Stk.	4,15/lfm	4,98/lfm
27900001	2 lfm Ausladung: 6 cm	10 Stk.	5,35/lfm	6,42/lfm
79330001	2,5 lfm Ausladung: 10 cm*	25 Stk.	6,20/lfm	7,44/lfm

*Keine Lagerware

Capatect Sockelschienen-Verbinder

PGS 50 18 30 exkl. MwSt. [inkl. MwSt.](#)



Zur Verbindung der Sockelschienen. Länge je 3 cm.

Art.-Nr.:	Stk. / Kart.:		
08100001	100 Stk.	9,24/Ktn.	11,09/Ktn.

Capatect Sockelschienen-Verbinder variabel

PGS 50 18 30 exkl. MwSt. [inkl. MwSt.](#)



Zur Verbindung von Sockelschienen, jedoch in Stangen zum Selbstablängen.

Art.-Nr.:	Länge:	Packung:		
07870001	1 m	10 Stangen	3,91/Stk.	4,69/Stk.

Capatect Distanzstücke

PGS 50 18 30 exkl. MwSt. [inkl. MwSt.](#)



Zur Unterfütterung der Capatect Sockelschiene bei Wandunebenheiten (± 1 cm).
Erhältlich in 4 verschiedenen Dicken.

Art.-Nr.:	Dicken:	Stk. / Kart.:		
67940001	3 mm	100 Stk.	7,55/Ktn.	9,06/Ktn.
67950001	5 mm	100 Stk.	9,77/Ktn.	11,72/Ktn.
67670001	8 mm	100 Stk.	10,76/Ktn.	12,91/Ktn.
67690001	10 mm	100 Stk.	12,54/Ktn.	15,05/Ktn.

Capatect Montageset

PGS 50 18 30 exkl. MwSt. [inkl. MwSt.](#)



Befestigungsmaterial für Capatect Sockelschienen.
Bestehend aus: 75 Stück Kunststoff-Spreizdübel mit verzinkter Schraube 6 x 60 mm und
10 Stück Sockelschienen-Verbinder aus Hart-PVC sowie 50 Stk. Distanzstücke 3 mm.

Art.-Nr.:	Packung:		
35050001	1 Set	20,61/Stk.	24,73/Stk.

Capatect Montage-Schlagschrauben

PGS 50 18 30 exkl. MwSt. [inkl. MwSt.](#)



Zur Befestigung der Sockelschienen, in 2 Dimensionen erhältlich.

Art.-Nr.:	Dimension:	Stk. / Kart.:		
08110001	6 x 60 mm	100 Stk.	10,56/Ktn.	12,67/Ktn.
08120001	8 x 80 mm	100 Stk.	15,64/Ktn.	18,77/Ktn.

Eine Systemgewährleistung kann nur bei Bezug aller Systembestandteile von unserem Haus übernommen werden.

Capatect Gewebeanschlussleiste 3D Universal Plus

 PGS 50 18 34 exkl. MwSt. [inkl. MwSt.](#)

Selbstklebendes Kunststoffprofil für Anschlüsse von WDVS an Tür- und Fensterrahmen; gewährleistet (Anforderungsklasse III) in dreidimensionaler Richtung Schlagregensicherheit. Die TPE-Membran ist an der Vorderseite des Profils platziert. Eine Wasserführung im Inneren der Leiste wird somit verhindert. Zur Verhinderung von Rissen im Leistenstoßbereich ist das Profil in Längsrichtung mit 10 cm Gewebeüberstand ausgestattet.



Art.-Nr.:	Länge:	Packung:		
020180001	1,55 lfm	25 Stk.	4,70/lfm	5,64/lfm
020190001	2,55 lfm	25 Stk.	4,70/lfm	5,64/lfm



*Anwendungskriterien für Capatect WDVS-Gewebeanschlussleisten beachten.

Capatect Gewebeanschlussleiste 3D Mini Plus

 PGS 50 18 34 exkl. MwSt. [inkl. MwSt.](#)

Selbstklebendes, schmales Kunststoffprofil der Anforderungsklasse III, für schlagregensichere Anschlüsse von WDVS an Fenster- und Tür-Rahmenkonstruktionen. Zur Verhinderung von Rissen im Leistenstoßbereich ist das Profil in Längsrichtung mit 10 cm Gewebeüberstand ausgestattet.



Art.-Nr.:	Länge:	Packung:		
020840001	2,55 lfm	25 Stk.	4,69/lfm	5,63/lfm

Capatect Rollladen-Anschlussprofil 3D PLUS

 PGS 50 18 34 exkl. MwSt. [inkl. MwSt.](#)



Selbstklebendes Kunststoffprofil, für Anschlüsse von WDVS an Rollladen-Führungsschienen; gewährleistet (Anforderungsklasse III) in dreidimensionaler Richtung Schlagregensicherheit. Die DPE-Membran ist an der Vorderseite des Profils platziert. Eine Wasserführung im Inneren des Profils in Längsrichtung mit 10 cm Gewebeüberstand ausgestattet.



Art.-Nr.:	Länge:	Packung:		
016560001	1,4 lfm	25 Stk.	4,57/lfm	5,48/lfm
020230001	2,55 lfm	25 Stk.	4,57/lfm	5,48/lfm

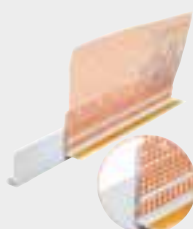

Capatect Fensteranschlussprofil Aluschale flexibel*

 PGS 50 18 34 exkl. MwSt. [inkl. MwSt.](#)

Selbstklebendes, zweiteiliges Kunststoffprofil der Klasse III für schlagregensichere Anschlüsse von WDVS an Fenster- und Türrahmenkonstruktionen mit Alu-Vorsatzschale. Geeignet für Abstände der Alu-Vorsatzschale zur Rahmenkonstruktion von 5 - 25 mm. Zum Fixieren der Leiste sind 125 Stk. Kunststoffnägel im Gebinde beige packt.



Art.-Nr.:	Länge:	Stk. / Kart.:		
020110001	2,55 lfm	20 Stk.	5,57/lfm	6,68/lfm

* Keine Lagerware

Capatect Sturzeckwinkel*

PGS 50 18 31 exkl. MwSt. [inkl. MwSt.](#)

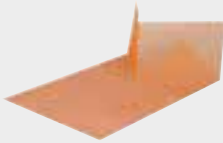

Vorgeformter Gewebezuschnitt für Diagonal- und Inneneckarmierung an Öffnungsecken.

Art.-Nr.:	Länge:	Stk. / Kart.:		
005190001	10 cm	25 Stk.	2,03/Stk.	2,44/Stk.
67720001	20 cm	25 Stk.	2,09/Stk.	2,51/Stk.
024320030	30 cm	25 Stk.	2,34/Stk.	2,81/Stk.

*Keine Lagerware

Capatect Diagonalarmierung

PGS 50 18 15 exkl. MwSt. [inkl. MwSt.](#)



Gewebezuschnitt für die Diagonalarmierung an Öffnungsecken.

Art.-Nr.:	Format:	Stk. / Kart.:		
68000001	33 x 55 cm	100 Stk.	70,25/Ktn.	84,30/Ktn.

Capatect Kantenschutz mit Gewebe Carbon

PGS 50 18 31 exkl. MwSt. [inkl. MwSt.](#)

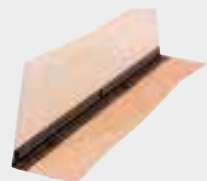

Gewebewinkel, innen mit Kunststoffwinkel verstärkt, als Eckarmierung und Rammschutz.



Art.-Nr.:	Format:	Stk. / Kart.:		
004410001	10 x 15 cm Schenkelbreite	1 Karton = 50 Stk. á 2,5 lfm	0,69/lfm	0,83/lfm
004420001	10 x 23 cm Schenkelbreite	1 Karton = 50 Stk. á 2,5 lfm	0,78/lfm	0,94/lfm
47450001	*15 x 15 cm Schenkelbreite	1 Karton = 50 Stk. á 3,0 lfm	0,87/lfm	1,04/lfm

*Keine Lagerware

Capatect Rolleck

PGS 50 18 31 exkl. MwSt. [inkl. MwSt.](#)

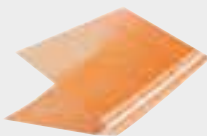

Stabiles Winkelprofil für sämtliche Eckwinkelbereiche unter und über 90°, auf Rolle.



Art.-Nr.:	Rolle:		
30520001	25 lfm	2,20/lfm	2,64/lfm



Eine Systemgewährleistung kann nur bei Bezug aller Systembestandteile von unserem Haus übernommen werden.

Capatect Tropfkante PLUS

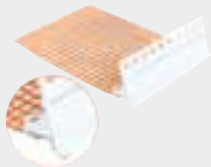
 PGS 50 18 33 exkl. MwSt. [inkl. MwSt.](#)

Kunststoff Grundprofil für Übergänge von Fassaden zu waagrechten Flächen, z. B. Untersichten an Erkern oder Durchfahrten. Zur Verhinderung von Rissen im Stoßbereich und zur Einbindung in die senkrechte Flächenarmierung wird nach der Tropfkante PLUS Montage das Capatect Aufsteckprofil Rolle Universal aufgeklipst.

125 Stk. Kunststoffnägel im Gebinde beige packt.



Art.-Nr.:	Länge:	Packung:		
015010001	2 lfm	25 Stk.	3,07/lfm	3,68/lfm



Capatect Tropfkantenprofil mit Gewebe

 PGS 50 18 33 exkl. MwSt. [inkl. MwSt.](#)

Kunststoffwinkelprofil Stangenware mit Gewebestreifen und Abzugsteg für 3 mm und 5 mm Unterputzschichtdicken zur Ausbildung von Tropfkanten bei Untersichten, Balkonen, Durchfahrten, etc.



Art.-Nr.:	Länge:	Packung:		
013510001	2,5 lfm	25 Stk.	2,92/lfm	3,50/lfm

Capatect Tropfkantenprofil Inneneck mit Gewebe

 PGS 50 18 33 exkl. MwSt. [inkl. MwSt.](#)

Fix auf 90° verschweißtes Inneneck-Tropfkantenprofil.



Art.-Nr.:	Packung:		
013520001	10 Stk.	4,52/Stk.	5,42/Stk.

Capatect Tropfkantenprofil Außeneck mit Gewebe

 PGS 50 18 33 exkl. MwSt. [inkl. MwSt.](#)

Fix auf 90° verschweißtes Außeneck-Tropfkantenprofil.



Art.-Nr.:	Packung:		
013530001	10 Stk.	4,52/Stk.	5,42/Stk.

Eine Systemgewährleistung kann nur bei Bezug aller Systembestandteile von unserem Haus übernommen werden.

Capatect Dehnfugenprofil „E“ Rolle Grundprofil*

PGS 50 18 32 exkl. MwSt. [inkl. MwSt.](#)



Mehrteiliges Profil zur Ausbildung stoßfreier, vertikaler Gebäudedehnungen bei Capatect Dämmsystemen für eben durchlaufende Wandflächen. Kann nur in Verbindung mit Capatect Dehnfugenprofil „E“ Rolle Einschublasche ordnungsgemäß ausgeführt werden.



Grundprofil: 26 Stangen für 26 lfm Dehnungen à 2 lfm
Abdeck-Abstandhalter: 13 Stangen = 26 lfm

Art.-Nr.:	Länge:	Packung:		
45910001	39 Stangen (Grundprofil + Abdeck-Abstandhalter)	317,67/Ktn.	381,20/Ktn.	



* Keine Lagerware

Capatect Dehnfugenprofil „E“ Rolle Einschublasche*

PGS 50 18 32 exkl. MwSt. [inkl. MwSt.](#)



Flexible Kautschuk-Einschublasche (Rollenware) für das mehrteilige Profil. Kann nur in Verbindung mit Capatect Dehnfugenprofil „E“ Rolle Grundprofil ordnungsgemäß ausgeführt werden.



Art.-Nr.:	Rolle:		
45740001	26 lfm	230,30/Rol.	276,36/Rol.



* Keine Lagerware

Capatect Dehnfugenprofil „E“

PGS 50 18 32 exkl. MwSt. [inkl. MwSt.](#)



Flexibles Kautschukband mit beidseitigem Eckwinkel und Gewebestreifen (13,5 cm). Für die Ausbildung von Gebäudedehnungen bei Capatect Dämmsystemen für eben durchlaufende Wandflächen. Für Fugenbreite von 5 - 25 mm. Nur für senkrechten Einbau geeignet.



Art.-Nr.:	Länge:	Packung:		
05710001	2,5 lfm	25 Stk.	9,93/lfm	11,92/lfm

Capatect Dehnfugenprofil „V“

PGS 50 18 32 exkl. MwSt. [inkl. MwSt.](#)

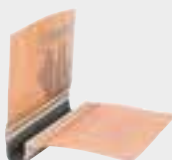

Wie Type „E“, jedoch für versetzte Wandflächen (Innenecken). Nur für senkrechten Einbau geeignet.



Art.-Nr.:	Länge:	Packung:		
05720001	2,5 lfm	25 Stk.	9,93/lfm	11,92/lfm

Eine Systemgewährleistung kann nur bei Bezug aller Systembestandteile von unserem Haus übernommen werden.

Capatect Bewegungsfugenprofil

 PGS 50 18 32 exkl. MwSt. [inkl. MwSt.](#)

Kunststoffprofil mit Gewebestreifen (2 x 12,5 cm) mit flexibler Bewegungslasche.
Für kleine Bauteilbewegungen bis max. 5 mm.



Art.-Nr.:	Länge:	Packung:		
54080001	2,0 lfm	25 Stk.	5,97/lfm	7,16/lfm

Capatect Nutprofil

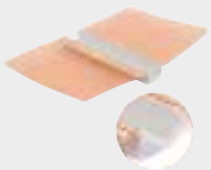
 PGS 50 18 37 exkl. MwSt. [inkl. MwSt.](#)

Capatect Nutprofil mit aufgeschweißtem Gewebe (12,5 cm) für Nutausbildungen in
Capatect Wärmedämm-Verbundsystemen. Geprüftes System nach DIN EN 1027.



Abmessungen:
Nuttiefe: 20 mm
Nutbreite: 30 mm

Art.-Nr.:	Länge:	Packung:		
20470001	2,5 lfm	20 Stk.	5,48/lfm	6,58/lfm

Capatect Nutprofil Verbindungsstück

 PGS 50 18 37 exkl. MwSt. [inkl. MwSt.](#)

ALU-Profil-Verbindungsstück für schlagregensichere Profilstöße von Capatect Nutprofilen.



Art.-Nr.:	Packung:		
20480001	1 Stk.	1,54/Stk.	1,85/Stk.

Capatect Nutprofil Außeneck

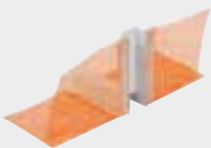
 PGS 50 18 37 exkl. MwSt. [inkl. MwSt.](#)

Capatect Nutprofil Außeneck ist ein schlagregensicher verschweißtes,
vorgefertigtes Profil für 90° Außeneckausführungen.



Art.-Nr.:	Packung:		
20490001	1 Stk.	10,70/Stk.	12,84/Stk.

Capatect Nutprofil Inneneck

 PGS 50 18 37 exkl. MwSt. [inkl. MwSt.](#)

Capatect Nutprofil Inneneck ist ein schlagregensicher verschweißtes,
vorgefertigtes Profil für 90° Inneneckausführungen.



Art.-Nr.:	Packung:		
20500001	1 Stk.	10,70/Stk.	12,84/Stk.

Eine Systemgewährleistung kann nur bei Bezug aller Systembestandteile von unserem Haus übernommen werden.

Capatect Nutprofil-Endstück

PGS 50 18 37 exkl. MwSt. [inkl. MwSt.](#)



Schlagregensicheres Nutprofil-Endstück.



Art.-Nr.:	Packung:		
99510001	1 Stk.	8,25/Stk.	9,90/Stk.

Capatect Nutprofil-Kleber

PGS 50 15 07 exkl. MwSt. [inkl. MwSt.](#)



In Verbindung mit Capatect Nutprofil Verbindungsstücken können mit dem systemgeprüften Capatect Nutprofil Kleber schlagregensichere Profilverbindungen hergestellt werden (600 Pa).
Farbton: Weiß



Art.-Nr.:	Packung:		
20510001	1 Karton = 12 Stk. à 310 ml	29,38/Stk.	35,26/Stk.

Capatect QF Fugenprofil (patentiert)*

PGS 50 18 37 exkl. MwSt. [inkl. MwSt.](#)



Kunststoffprofil mit Gewebestreifen zur Verstärkung von waagrechten Wandstößen.
Vorwiegend für Weichfaser-WDV-Systeme.

Art.-Nr.:	Länge:	Packung:		
24320001	2,5 lfm	25 Stk.	3,49/lfm	4,19/lfm

* Keine Lagerware

Capatect Putzabschlussprofil

PGS 50 18 37 exkl. MwSt. [inkl. MwSt.](#)



Das Profil mit aufgeschweisstem Gewebe bildet saubere Abschlüsse von Deckputzen auf
Wärmedämm-Verbundsystemen.

Art.-Nr.:	Breite:	Packung:		
000070001	3 mm	25 Stk. à 2,5 lfm	1,21/lfm	1,45/lfm
000080001	6 mm	25 Stk. à 2,5 lfm	1,23/lfm	1,48/lfm

Capatect Putzabschlussprofil SK*

PGS 50 18 37 exkl. MwSt. [inkl. MwSt.](#)



Das selbstklebende Profil mit aufgeschweißtem Gewebe bietet saubere Abschlüsse
von Deckputzen zu angrenzenden Bauteilen.



Art.-Nr.:	Länge:	Stk. / Kart.:		
017550001	2,4 lfm	30 Stk.	2,05/lfm	2,46/lfm

* Keine Lagerware

Eine Systemgewährleistung kann nur bei Bezug aller Systembestandteile von unserem Haus übernommen werden.

Capatect Attika-Anschlussprofil

 PGS 50 18 37 exkl. MwSt. [inkl. MwSt.](#)

Anschlussprofil mit integriertem Gewebestreifen für Anschlüsse von WDVS zu Attikaabdeckungen.



Art.-Nr.:	Länge:	Packung:	4,45/lfm	5,34/lfm
001850001	2,3 lfm	25 Stk.		

Capatect Dachbelüftungsprofil

 PGS 50 18 37 exkl. MwSt. [inkl. MwSt.](#)

Anschlussprofil bei Dachbelüftungen zwischen WDVS und Dachuntersichten.



Art.-Nr.:	Länge:	Packung:	5,89/lfm	7,07/lfm
002930001	2,5 lfm	25 Stk.		

Capatect Blech-Übergangsprofil

 PGS 50 18 30 exkl. MwSt. [inkl. MwSt.](#)

Übergangsprofil mit integriertem Gewebestreifen für entkoppelte Anschlüsse an bauseitigen Verblechungen.



Art.-Nr.:	Länge:	Packung:	4,39/lfm	5,27/lfm
021520001	2,5 lfm	1 Karton = 62,5 lfm		

Capatect Fugendichtband

 PGS 50 18 36 exkl. MwSt. [inkl. MwSt.](#)

Vorkomprimiertes selbstexpandierendes Dichtband (BG1) gewährleistet höchste Schlagregensicherheit (600 Pa) und Flexibilität bei Anschlüssen. Besonders geeignet zum Spannungsausgleichendem Kleben unterschiedlicher Materialien bei der Fenster- und Fensterbrettmontage.

Art.-Nr.:	Dimension:	Packung:	0,54/lfm	0,65/lfm
002920001	Fugenbreiten: 2 - 4 mm Nennmaß: 15/2-4	1 Kart. = 60 lfm (= 5 Rollen à 12 lfm)		
000150001	Fugenbreiten: 3 - 7 mm Nennmaß: 15/3-7	1 Kart. = 37,5 lfm (= 5 Rollen à 7,5 lfm)	1,09/lfm	1,31/lfm
019900001	Fugenbreiten: 5 - 12 mm Nennmaß: 15/5-12	1 Kart. = 21,5 lfm (=5 Rollen à 4,3 lfm)	1,72/lfm	2,06/lfm
016590001	*Fugenbreiten: 8 - 15 mm Nennmaß: 20/8-15	1 Kart. = 45 lfm (= 15 Rollen à 3 lfm)	5,03/lfm	6,04/lfm

* Keine Lagerware

Eine Systemgewährleistung kann nur bei Bezug aller Systembestandteile von unserem Haus übernommen werden.

Capatect Primerstift für Anschlussleisten

PGS 50 18 36 exkl. MwSt. [inkl. MwSt.](#)



Dient zur Haftverbesserung von Anschlussleisten und Anschlussprofilen, vor allem auf schlecht anhaftenden Oberflächen (z. B. Lacke, Holzlasuren, Pulverbeschichtungen, Kunststoffoberflächen). Inhalt: 20 ml



1 Stift für ca. 150 - 200 lfm (je nach Untergrund).

Art.-Nr.:

Stk. / Kart.:

022660001

1 Stk.

32,26/Stk.

38,71/Stk.

Synthesa Universalreiniger

PGS 50 90 00 exkl. MwSt. [inkl. MwSt.](#)



Synthesa Universalreiniger zur Beseitigung von hartnäckigen Ablagerungen wie z.B. Fett, Öl, Diesel, Politurresten, Grauschleier, zur Reinigung von Rahmenkonstruktionen vor der Gewebeleistenmontage bei WDV-Systemen, u.v.m.

Auch für hartnäckigen Schmutz auf strukturierten Oberflächen.

Empfohlenes Mischverhältnis bis 1 : 10



Verbrauch: sehr ergiebig, abhängig vom Verschmutzungsgrad.

Art.-Nr.:

Packung:

29480001

1 l

12,87/l

15,44/l

Eine Systemgewährleistung kann nur bei Bezug aller Systembestandteile von unserem Haus übernommen werden.

Capatect Dämmstoffkeil*

 PGS 50 18 01 exkl. MwSt. [inkl. MwSt.](#)

Dämmstoffkeil aus EPS-P mit werkseitig ausgeführter 5 Grad Neigung als Unterlage für den normgerechten Fensterbankneinbau.
250 x 64 x 1.000 mm.

Art.-Nr.:	Stk. / Kart.:		
003270001	1 Stk.	7,75/Stk.	9,30/Stk.

*Keine Lagerware

Capatect Sohlbank-Profil

 PGS 50 18 31 exkl. MwSt. [inkl. MwSt.](#)

Kunststoffprofil mit 13,5 cm Gewebestreifen, Abzugsteg für 3 mm und 5 mm Unterputzschichtdicken und Tropfkante, zur exakten Anbindung der zweiten Dichtebene vorne unter den Fensterbänken.



Art.-Nr.:	Länge:	Packung:		
010670001	2,0 lfm	25 Stk.	2,25/lfm	2,70/lfm



Capatect Sohlbank-Folie

 PGS 50 18 31 exkl. MwSt. [inkl. MwSt.](#)



Selbstklebende, mit Spinnvliesgewebe ausgestattete Dichtfolie. Dient zur Erstellung der zweiten Dichtebene unter den Fensterbrettern bzw. der gesamten Außenwand samt Dämmstoff. Klebertragfähige Vliesgewebeoberfläche.
Schlagregendichtheit: 600 Pa
UV-Beständigkeit und frei bewitterbar: max. 3 Monate
Temperaturbeständigkeit: - 40 °C bis + 100 °C



Art.-Nr.:	Breite:	Rolle:		
020860007	7,5 cm	1 Rolle = 25 lfm	3,17/lfm	3,80/lfm
020860010	10 cm	1 Rolle = 25 lfm	3,54/lfm	4,25/lfm
020860015	15 cm	1 Rolle = 25 lfm	5,43/lfm	6,52/lfm
020860020	20 cm	1 Rolle = 25 lfm	7,47/lfm	8,96/lfm

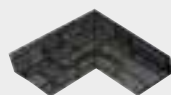

Capatect Sohlbank-Dichtecke

 PGS 50 18 31 exkl. MwSt. [inkl. MwSt.](#)

Mit Spinnvliesgewebe ausgestattete Abdichtfolie-Innenecke. Zur Erstellung eines dichten Anschlusses: Fensterstock/Folienhochzug in der Laibung/Dichtfolie der zweiten Dichtebene. Seitenflanken sind selbstklebend.
Schlagregendichtheit: 600 Pa
UV-Beständigkeit und frei bewitterbar: 12 Monate
Temperaturbeständigkeit: - 40 °C bis + 80 °C



Art.-Nr.:	Maße:	Packung:		
011860001	10 x 10 x 2,5 cm	4 Stk./Sack 1 Karton = 20 Sack	10,35/Sack	12,42/Sack



INTHERMO HFD-Fugendicht

PGS 70 50 01 exkl. MwSt. [inkl. MwSt.](#)



Zum Verkleben und Abdichten von INTHERMO Holzfaserdämmplatten untereinander sowie mit unterschiedlichen Materialien im Fassadenbereich, für Fugen von 2 - 8 mm.

Art.-Nr.:	Packung:		
15280001	290 ml Kartusche	23,09/Stk.	27,71/Stk.

Capatect Sohlbankführung

PGS 50 18 37 exkl. MwSt. [inkl. MwSt.](#)



Zweiteilige schlagregensichere Fensterbankführung. Geeignet für alle gängigen Fensterbanksystemen. Sauberer An- und Abschluss des Wärmedämm-Verbundsystems. Lässt sich perfekt mit zweiter Dichtebene kombinieren und in diese integrieren. Die linken und rechten Aufsteckprofile weisen bereits eine Diagonalarmierung auf. Das universelle Aufnahmeprofil aus schwarzem EPS mit hohem Raumgewicht, kann sowohl links als auch rechts eingesetzt werden.



Art.-Nr.:	Länge:	Packung:		
018610001	31,5 cm	1 Karton = 5 Paar	137,62/Ktn.	165,14/Ktn.
018620001	51,5 cm	XL 1 Karton = 5 Paar	153,66/Ktn.	184,39/Ktn.



Packung besteht aus zehn Aufnahmeprofilen sowie aus jeweils fünf linken und rechten Aufsteckprofilen.

Capatect Sohlbankführung schwarz/schwarz*

PGS 50 18 37 exkl. MwSt. [inkl. MwSt.](#)



Aufsteckprofile aus schwarzem Kunststoff. Aufnahmeprofil aus schwarzem EPS.



Art.-Nr.:	Länge:	Packung:		
019710001	31,5 cm	1 Karton = 5 Paar	154,15/Ktn.	184,98/Ktn.
019690001	51,5 cm	XL 1 Karton = 5 Paar	172,30/Ktn.	206,76/Ktn.

Packung besteht aus zehn Aufnahmeprofilen sowie aus jeweils fünf linken und rechten Aufsteckprofilen.
* Keine Lagerware

Capatect Sohlbankführung weiß/weiß*

PGS 50 18 37 exkl. MwSt. [inkl. MwSt.](#)



Aufsteckprofile aus weißem Kunststoff. Aufnahmeprofil aus weißem EPS.



Art.-Nr.:	Länge:	Packung:		
019700001	31,5 cm	1 Karton = 5 Paar	137,62/Ktn.	165,14/Ktn.
019680001	51,5 cm	XL 1 Karton = 5 Paar	153,66/Ktn.	184,39/Ktn.

Packung besteht aus zehn Aufnahmeprofilen sowie aus jeweils fünf linken und rechten Aufsteckprofilen.
* Keine Lagerware

Eine Systemgewährleistung kann nur bei Bezug aller Systembestandteile von unserem Haus übernommen werden.

Capatect Glasgewebe

 PGS 50 18 10 exkl. MwSt. [inkl. MwSt.](#)

Alkalibeständiges Textilglasgitter mit einer Maschenweite von 4 x 4 mm.
In den Breiten 100 cm bzw. Capatect Glasgewebe M in 110 cm erhältlich.
Farbton: Orange

 Verbrauch: 1,1 m²/m²

Art.-Nr.:	Breite:	Packung:		
01800001	100 cm	1 Palette = 33 Rollen à 50 m ²	1,54/m ²	1,85/m ²
01840001	110 cm	1 Palette = 33 Rollen à 55 m ²	1,54/m ²	1,85/m ²

Capatect Panzergewebe

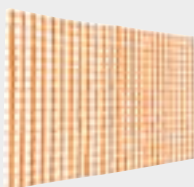
 PGS 50 18 13 exkl. MwSt. [inkl. MwSt.](#)

Spezial-Glaseidengewebe zur Erhöhung der mechanischen Beständigkeit im Sockelbereich
von Capatect Dämmsystemen. Muss immer vor der Flächenarmierung aufgebracht werden.



Art.-Nr.:	Breite:	Rolle:		
30190001	1 m	25 lfm	3,56/m ²	4,27/m ²

Capatect Glasgewebe soft

 PGS 50 18 14 exkl. MwSt. [inkl. MwSt.](#)

Armierungsgewebe für schmale Leibungen und Nuten in verschiedenen Breiten.



Art.-Nr.:	Breite:	Rolle:		
67990001	24 cm	50 lfm	0,38/lfm	0,46/lfm
23330001	33 cm	50 lfm	0,59/lfm	0,71/lfm
19430001	50 cm	50 lfm	0,88/lfm	1,06/lfm
23320001	96 cm	50 lfm	1,65/lfm	1,98/lfm

STORCH Leistschere

PGS 81 20 71 C



Vernickelt mit Gehrungswinkel.

Art.-Nr.:	Orig. Art.-Nr.:	Packung:	
G74975813	360620	1 Stk.	36,45/Stk.

Eine Systemgewährleistung kann nur bei Bezug aller Systembestandteile von unserem Haus übernommen werden.



Capatect Dosierpistole **NEU!**

PGS 50 18 35 exkl. MwSt. [inkl. MwSt.](#)

Zum Einbringen von Capatect Füllschaum in die Dämmplatten-Fugen.

Art.-Nr.:	Packung:		
023600001	1 Stk.	80,39/Stk.	96,47/Stk.



Ersatznadel für Capatect Dosierpistole **NEU!**

PGS 50 18 35 exkl. MwSt. [inkl. MwSt.](#)

Aufschaubarer Nadelaufsatz speziell für die Capatect Dosierpistole konzipiert.

Art.-Nr.:	Packung:		
023970001	5 Stk.	50,40/Pkg.	60,48/Pkg.



Capatect Reiniger

PGS 50 18 35 exkl. MwSt. [inkl. MwSt.](#)

Lösung zum Reinigen der Capatect Dosierpistole und des Werkzeuges bei Verwendung von Capatect Füllschaum.



Art.-Nr.:	Packung:		
03810001	12 Dosen à 500 ml	5,55/Stk.	6,66/Stk.



Capatect Füllschaum B1

PGS 50 18 35 exkl. MwSt. [inkl. MwSt.](#)

Schwerentflammbarer PU-Füllschaum für Dämmplattenfugen bei Capatect PS-Dämmplatten.



Art.-Nr.:	Packung:		
008710817	12 Dosen á 750 ml	10,58/Stk.	12,70/Stk.



Capatect Sanierschaum B1

PGS 50 18 35 exkl. MwSt. [inkl. MwSt.](#)

Schwerentflammbarer PU-Schaum zum Hinterfüllen von Hohlräumen zwischen Dämmplatten und Untergrund in der Sanierung von Wärmedämmverbundsystemen.



Art.-Nr.:	Packung:		
011410817	12 Dosen á 750 ml	16,47/Stk.	19,76/Stk.

Eine Systemgewährleistung kann nur bei Bezug aller Systembestandteile von unserem Haus übernommen werden.

Montageelemente für wärmebrückenfreie Fremdmontagen in verputzten Wärmedämm-Verbundsystemen.

Capatect Spiralanker*

 PGS 50 18 39 exkl. MwSt. [inkl. MwSt.](#)

Lösung zur nachträglichen Befestigung leichter Anbauteile (Schilder, Bewegungsmelder etc.).
Empfohlene Last: max. 5 kg je Spiraldübel.
Für Dämmstoffdicken ab 6 cm.

Art.-Nr.:	Stk. / Kart.:		
10750001	10 Stk.	8,67/Pkg.	10,40/Pkg.

*Keine Lagerware

Capatect PU-Montagekleber

 PGS 50 15 06 exkl. MwSt. [inkl. MwSt.](#)

Verarbeitungsfertiger, wasserfester, schnell haftender, lösungsmittelfreier, feuchtigkeits-härtender 1-Komponenten-Klebstoff auf Polyurethanbasis mit extremer Standfestigkeit und hoher Klebekraft.

Zur Herstellung eines tragfähigen Untergrundes (auf Baufolien bei Fensterabdichtungen sowie Flachdachdichtfolien bei Attikahochzügen) und/oder für die Verklebung von Capatect Fassadendämmplatten.

Verbrauch: ca. 1 l/mm/m²



Art.-Nr.:	Packung:		
28020803	20 Kartuschen à 300 ml	8,20/Stk.	9,84/Stk.

Capatect Montagequader variabel

 PGS 50 18 39 exkl. MwSt. [inkl. MwSt.](#)

Formgeschäumter Montagequader mit hohem Raumgewicht zur wärmebrückenfreien Befestigung von leichten Lasten, sowie als Druckunterlage für hohe Drucklasten in WDVS. Kann mit Capatect EPS-Schneidegerät auf die jeweiligen Dämmstoffstärken zugeschnitten werden.

Format: 12 x 16 x 100 cm
Raumgewicht: 150 kg/m³



Art.-Nr.:	Packung:		
002910001	1 Stk.	100,77/Stk.	120,92/Stk.

Capatect PU-Montagequader*

 PGS 50 18 39 exkl. MwSt. [inkl. MwSt.](#)

Capatect PU-Montagequader besteht aus fäulnisbeständigem und FCKW-freiem PU-Hartschaumstoff (Polyurethan). Eigenet sich besonders als Druckunterlage für hohe Drucklasten in WDVS-Fassaden.

Format: 19,8 x 19,8 cm
Raumgewicht: 200 kg/m³

Art.-Nr.:	Dicken:	Packung:		
34920001	6 cm	1 Stk.	27,87/Stk.	33,44/Stk.
90660001	8 cm	1 Stk.	37,36/Stk.	44,83/Stk.
88780001	10 cm	1 Stk.	44,10/Stk.	52,92/Stk.
68560001	12 cm	1 Stk.	48,01/Stk.	57,61/Stk.
68430001	14 cm	1 Stk.	57,42/Stk.	68,90/Stk.
68540001	16 cm	1 Stk.	64,34/Stk.	77,21/Stk.
90670001	18 cm	1 Stk.	71,40/Stk.	85,68/Stk.
88800001	20 cm	1 Stk.	78,09/Stk.	93,71/Stk.
90680001	22 cm	1 Stk.	84,85/Stk.	101,82/Stk.
90690001	24 cm	1 Stk.	91,74/Stk.	110,09/Stk.
88810001	26 cm	1 Stk.	98,48/Stk.	118,18/Stk.
90700001	28 cm	1 Stk.	105,39/Stk.	126,47/Stk.
90710001	30 cm	1 Stk.	112,11/Stk.	134,53/Stk.

*Keine Lagerware

Capatect EPS-Montagequader*

PGS 50 18 39 exkl. MwSt. [inkl. MwSt.](#)



Formgeschäumter Quader aus EPS mit hohem Raumgewicht. Dank der zähen Plastizität des Hartschäumtes eignet sich der Montagequader als Druckunterlage bzw. für wärmebrückenfreie, leichte Fremdmontage in Wärmedämm-Verbundsystemen.

Format: 10 x 10 cm
Raumgewicht: 170 kg/m³

Art.-Nr.:	Dicken:	Packung:		
96720006	6 cm	1 Stk.	16,62/Stk.	19,94/Stk.
96730008	8 cm	1 Stk.	17,72/Stk.	21,26/Stk.
80130001	10 cm	1 Stk.	18,45/Stk.	22,14/Stk.
96740012	12 cm	1 Stk.	20,83/Stk.	25,00/Stk.
96750014	14 cm	1 Stk.	21,26/Stk.	25,51/Stk.
96760016	16 cm	1 Stk.	25,96/Stk.	31,15/Stk.
96770018	18 cm	1 Stk.	26,54/Stk.	31,85/Stk.
96780020	20 cm	1 Stk.	27,63/Stk.	33,16/Stk.
96790022	22 cm	1 Stk.	28,93/Stk.	34,72/Stk.
96800024	24 cm	1 Stk.	30,06/Stk.	36,07/Stk.
96810026	26 cm	1 Stk.	31,36/Stk.	37,63/Stk.
96820028	28 cm	1 Stk.	32,49/Stk.	38,99/Stk.
96830030	30 cm	1 Stk.	33,79/Stk.	40,55/Stk.

*Keine Lagerware

Capatect Montagewinkel Variabel*

PGS 50 18 39 exkl. MwSt. [inkl. MwSt.](#)



Befestigungselement zur wärmebrückenreduzierten Befestigung von geplanten Anbauteilen in Laibungen und Fassadenflächen von WDV-Systemen. Besteht aus feulnisfreien und FCKW-freien Polyurethan-Hartschaum.

CT Montagewinkel Variabel 140 für Dämmstoffdicken < 14 cm.
CT Montagewinkel Variabel 200 für Dämmstoffdicken < 20 cm.
CT Montagewinkel Variabel 300 für Dämmstoffdicken < 30 cm.



Art.-Nr.:	Dicken:	Packung:		
019290014	14 cm	1 Stk.	54,08/Stk.	64,90/Stk.
019290020	20 cm	1 Stk.	60,90/Stk.	73,08/Stk.
019290030	30 cm	1 Stk.	70,33/Stk.	84,40/Stk.

*Keine Lagerware

Capatect Montagewinkel Befestigungs-Kit*

PGS 50 18 39 exkl. MwSt. [inkl. MwSt.](#)



Zur kraftschlüssigen Verankerung der Capatect Montagewinkel Variabel in Beton, Wetterschalen, Voll- und Lochsteinmauerwerk. Besteht aus 3 Stück Fassadendübel SDF-KB-10H-V.

Dübellänge: 100 mm
Bohrlochtiefe: ≥ 80 mm
Verankerungstiefe: ≥ 70 mm
Bohrlochdurchmesser: 10 mm



Art.-Nr.:	Dimension:	Packung:		
019300001	10 x 100 mm	1 Set = 3 Stk.	6,67/Pkg.	8,00/Pkg.

*Keine Lagerware

Eine Systemgewährleistung kann nur bei Bezug aller Systembestandteile von unserem Haus übernommen werden.

Capatect Delta Spezialschraube*

 PGS 50 18 39 exkl. MwSt. [inkl. MwSt.](#)

Spezial Schraube Delta PT 100 x 60 A4 für zugelassene Befestigung durch Direktverschraubung von Anbauteilen im Capatect Montagewinkel Variabel.



Schraubenlänge: 60 mm
Verankerungstiefe: ≥ 30 mm

Art.-Nr.:	Stk. / Kart.:		
019280001	2 Stk.	9,26/Pkg.	11,11/Pkg.

*Keine Lagerware

Capatect Dart-Set **NEU!**

 PGS 50 18 39 exkl. MwSt. [inkl. MwSt.](#)

Befestigung für die ungeplante Montage von leichten bis mittelschweren Anbauteilen an WDVS-Fassaden.

1 Set besteht aus:

1 Montagebuchse, 1 Dichtung, 1 Fassadendübel und 1 Reduzierstück.



Art.-Nr.:	Länge:	Packung:		
022670008	8 cm	1 Set	7,40/Pkg.	8,88/Pkg.
022670010	10 cm	1 Set	7,47/Pkg.	8,96/Pkg.
022670012	12 cm	1 Set	7,58/Pkg.	9,10/Pkg.
022670014	14 cm	1 Set	7,68/Pkg.	9,22/Pkg.
022670016	16 cm	1 Set	7,89/Pkg.	9,47/Pkg.
022670018	18 cm	1 Set	8,07/Pkg.	9,68/Pkg.
022670020	20 cm	1 Set	8,28/Pkg.	9,94/Pkg.
022670022	22 cm	1 Set	8,56/Pkg.	10,27/Pkg.
022670024	24 cm	1 Set	8,68/Pkg.	10,42/Pkg.
022670026	26 cm	1 Set	8,85/Pkg.	10,62/Pkg.
022670028	28 cm	1 Set	9,11/Pkg.	10,93/Pkg.

Capatect Iso-Bar

 PGS 50 18 39 exkl. MwSt. [inkl. MwSt.](#)

Zugelassenes Befestigungselement für die nachträgliche Montage von mittelschweren bis schweren Anbauteilen an WDVS-Fassaden.

Wird im Set ausgeliefert und besteht aus:

- Stab aus glasfaserverstärktem Kunststoff mit Anschlussgewinde M12 (Länge: 20, 26, 32 oder 38 cm)
- Iso-Bar Setzhilfe (schwarz)
- U-Scheibe Ø 44 mm mit Dichtung, A4
- U-Scheibe für M12 DIN 125, A4
- Mutter Sechskant M12 DIN 934, A4
- Mischdüsenverlängerung 20 cm
- Iso-Bar-Siebhülse 25 x 100 Stahl (für die Anwendung im Lochstein-Mauerwerk)



Art.-Nr.:	Länge:	Packung:		
023410020	20 cm	1 Set	39,96/Pkg.	47,95/Pkg.
023410026	26 cm	1 Set	43,57/Pkg.	52,28/Pkg.
023410032	32 cm	1 Set	47,20/Pkg.	56,64/Pkg.
023410038	38 cm	1 Set	50,82/Pkg.	60,98/Pkg.

Capatect Multifix USF Injektionsmörtel

 PGS 50 18 39 exkl. MwSt. [inkl. MwSt.](#)

Zweikomponentiger Verbundmörtel für die kraftschlüssige Verankerung und Befestigung von Capatect Iso-Bar in Beton-, Mauerwerk- oder Natursteinuntergründen.



Art.-Nr.:	Packung:		
023590001	280 ml Kartusche	23,08/Stk.	27,70/Stk.

Capatect E-Modul Hanf **NEU!**

PGS 50 18 39 exkl. MwSt. [inkl. MwSt.](#)



Ist ein beidseitig mit Hanf Wall aufkaschierten 5 cm EPS-Hartschaum-Einbauteil mit schlagregensicherem (Fugendichtband) und kraftschlüssig integriertem 1-fach bzw. 2-fach Elektro-Gerätedosen (Ø 60 mm) zur wärmebrückenfreien Befestigung von z. B. Steckdosen in WDVS. Die Gesamt-Moduldicke beträgt 16 cm (1+5+10 cm).

Format: 20 x 20 cm



Art.-Nr.:	Dicken:	Packung:		
024310016	16 cm 1-fach	1 Stk.	46,52/Stk.	55,82/Stk.
024300016	16 cm 2-fach	1 Stk.	49,27/Stk.	59,12/Stk.

Capatect E-Modul EPS **NEU!**

PGS 50 18 39 exkl. MwSt. [inkl. MwSt.](#)



Ist ein rückseitig mit EPS-F (0,031) aufkaschierten 5 cm EPS-Hartschaum-Einbauteil mit schlagregensicherem (Fugendichtband) und kraftschlüssig integriertem 1-fach bzw. 2-fach Elektro-Gerätedosen (Ø 60 mm) zur wärmebrückenfreien Befestigung von z. B. Steckdosen in WDVS.

Format: 20 x 20 cm



Art.-Nr.:	Dicken:	Packung:		
024290020	20 cm 1-fach	1 Stk.	43,42/Stk.	52,10/Stk.
024280020	20 cm 2-fach	1 Stk.	45,95/Stk.	55,14/Stk.
024290030	30 cm 1-fach	1 Stk.	48,44/Stk.	58,13/Stk.
024280030	30 cm 2-fach	1 Stk.	50,40/Stk.	60,48/Stk.

Eine Systemgewährleistung kann nur bei Bezug aller Systembestandteile von unserem Haus übernommen werden.

Schürzenelemente bieten die Möglichkeit einfach und wirtschaftlich den Fenstersturz zu dämmen. Diese Elemente in „MW-Ausführung“ ersetzen den Brandriegel. Nachfolgend finden Sie eine Auflistung verfügbarer Elemente. Bei Fragen wenden Sie sich bitte an den zuständigen Capatect Fachberater.

Schürzenelement mit Aufdopplung an der Längsseite / an drei Seiten

exkl. MwSt. [inkl. MwSt.](#)



Blende: variabel 30 - 40 mm EPS Dämmstoff weiß
Aufdopplung: variabel, EPS Dämmstoff grau
max. Elementlänge: 5 m
max. Elementhöhe: 500 mm
Dicken: 60 - 300 mm in 20 mm Schritten

Blende: 10 mm Putzträgerplatte
Aufdopplung: variabel, EPS Dämmstoff grau
max. Elementlänge: 5 m
max. Elementhöhe: 400 mm
Dicken: 60 - 300 mm in 20 mm Schritten

Abweichende Schürzenelemente und Preis auf Anfrage.

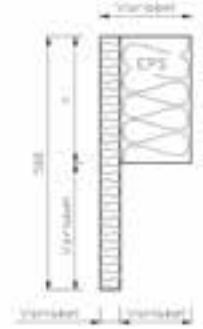

Schürzenelement mit Aufdopplung an der Längsseite / an drei Seiten mit Montageschiene für Sonnenschutz

exkl. MwSt. [inkl. MwSt.](#)



Blende: variabel 30 - 40 mm EPS Dämmstoff weiß
Aufdopplung: variabel, EPS Dämmstoff grau
max. Elementlänge: 5 m
max. Elementhöhe: 500 mm
Dicken: 80 - 300 mm in 20 mm Schritten

Blende: 10 mm Putzträgerplatte
Aufdopplung: variabel, EPS Dämmstoff grau
max. Elementlänge: 5 m
max. Elementhöhe: 400 mm
Dicken: 80 - 300 mm in 20 mm Schritten

Abweichende Schürzenelemente und Preis auf Anfrage.

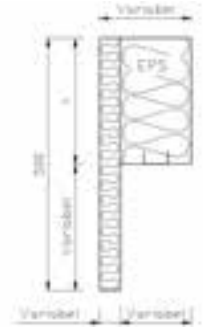

Schürzenelement mit Aufdopplung an der Längsseite vorne und hinten / an vier Seiten mit Montageschiene für Sonnenschutz

exkl. MwSt. [inkl. MwSt.](#)



Blende: variabel 30 - 40 mm EPS Dämmstoff weiß
Aufdopplung: variabel, EPS Dämmstoff grau
max. Elementlänge: 5 m
max. Elementhöhe: 500 mm
Dicken: 160 - 300 mm in 20 mm Schritten

Blende: 10 mm Putzträgerplatte
Aufdopplung: variabel, EPS Dämmstoff grau
max. Elementlänge: 5 m
max. Elementhöhe: 400 mm
Dicken: 160 - 300 mm in 20 mm Schritten

Abweichende Schürzenelemente und Preis auf Anfrage.

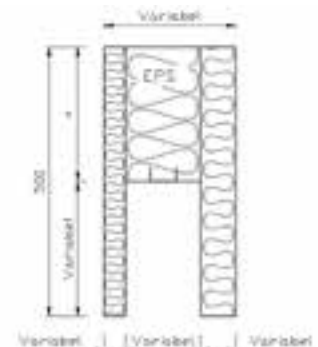



Capatect Renotect-Putzträgerplatte

PGS 50 24 03 exkl. MwSt. [inkl. MwSt.](#)

Beidseitig mit Glasgewebe auflamierte, universell einsetzbare Putzträgerplatte aus Blähglasgranulat. Zur Ausbildung von Rollladen- bzw. Jalousiekästen im Sturzbereich.



Plattenformat: 240 x 120 cm

Art.-Nr.:	Dicken:	Palette:		
22260010	10 mm	216,00 m ²	42,95/m²	51,54/m²
22260012	12 mm	172,80 m ²	46,05/m²	55,26/m²

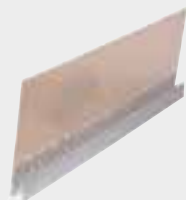

Capatect Aufsteckprofil für Putzträgerplatte*

PGS 50 18 33 exkl. MwSt. [inkl. MwSt.](#)

Aufsteckprofil aus Kunststoff mit Gewebe und Tropfkantenausbildung für die Verwendung an 10 und 12 mm Renotect Putzträgerplatten.

Art.-Nr.:	Länge:	Packung:		
000600001	2,5 lfm	25 Stk.	7,43/lfm	8,92/lfm

*Keine Lagerware

INTHERMO HFD-Exterior Compact 1.4

 PGS 50 18 93 exkl. MwSt. [inkl. MwSt.](#)

Anwendung: Die INTHERMO Exterior Compact ist eine – im Trockenverfahren hergestellte - hochwertige Holzfaserdämmplatte mit ausgezeichneten Festigkeitseigenschaften. Sie ist speziell auf die Anforderungen als Putzträgerplatte im INTHERMO WDVS abgestimmt und wird nach DIN EN 13171 bzw. den Anforderungen der Zulassung Z-33.47-668 hergestellt.



Eigenschaften:

- die Platten werden im kontinuierlichen Verfahren verpresst, geringe Dickentoleranz
- beidseitig robuste Oberflächen durch spezielles Rohdichteprofil
- sehr gute Hydrophobierung
- beidseitig verputzbar

Deckmaß: 80 - 120 mm = 1.300 x 590 mm; 140 - 200 mm = 800 x 590 mm

Rohdichte: [kg/m³]: 140
 Dicke: 80 - 200 mm
 Bemessungswert der Wärmeleitfähigkeit [W/(mK)]: 0,042
 Wasserdampfdiffusionswiderstandszahl μ : 3
 Druckfestigkeit [kPa]: \geq 100
 Brandverhalten: DIN EN 13501 - E; DIN 4102 - B2

Art.-Nr.:	Format:		Palette:
000020008	1.315 x 605	80 mm N+F	22,29 m ² = 28 Stk.
000020010	1.315 x 605	100 mm N+F	17,51 m ² = 22 Stk.
000020012	1.315 x 605	120 mm N+F	14,33 m ² = 18 Stk.
019230014	*825 x 615	140 mm N+F	16,24 m ² = 32 Stk.
019230016	*825 x 615	160 mm N+F	14,21 m ² = 28 Stk.
019230018	*825 x 615	180 mm N+F	12,18 m ² = 24 Stk.
019230020	*825 x 615	200 mm N+F	10,15 m ² = 20 Stk.

*Lieferzeit und Preise auf Anfrage!

Weitere Unterlagen, Dämmplattengrößen und Preise befinden sich in der gesonderten Preisliste Holzbau oder auf Anfrage.

INTHERMO HFD-Exterior Compact 1.8

 PGS 50 18 93 exkl. MwSt. [inkl. MwSt.](#)

Durch ihre hohe Materialfestigkeit ist sie die ideale Dämmplatte zur Direktbeplankung im Holzrahmen- und Holzfertigbau. Im Groß- und Kleinformat erhältlich.



Deckmaß:

Kleinformat: 1.300 x 590 mm
 Großformat: 2.600 x 1.180 mm

Rohdichte: [kg/m³]: 180
 Dicke: 40 - 60 mm
 Bemessungswert der Wärmeleitfähigkeit [W/(mK)]: 0,045
 Wasserdampfdiffusionswiderstandszahl μ : 3
 Druckfestigkeit [kPa]: \geq 150
 Brandverhalten: DIN EN 13501 - E; DIN 4102 - B2

Art.-Nr.:	Format:		Palette:
000020004	1.315 x 605	40 mm N+F	42,96 m ² = 54 Stk.
000030004	*2.615 x 1.195	40 mm N+F	84,37 m ² = 27 Stk.
000020006	1.315 x 605	60 mm N+F	28,64 m ² = 36 Stk.
000030006	*2.615 x 1.195	60 mm N+F	56,25 m ² = 18 Stk.
000040004	*2.600 x 1.250	40 mm stumpf	87,75 m ² = 27 Stk.
000040006	*2.600 x 1.250	60 mm stumpf	58,50 m ² = 18 Stk.

*Keine Lagerware; Lieferzeit und Preise auf Anfrage!

Weitere Unterlagen, Dämmplattengrößen und Preise befinden sich in der gesonderten Preisliste Holzbau oder auf Anfrage.

INTHERMO HFD-Exterior Solid

PGS 50 18 93 exkl. MwSt. [inkl. MwSt.](#)



Anwendung: Die INTHERMO HFD-Exterior Solid ist eine - im Nassverfahren hergestellte - hochwertige Holzfaserdämmplatte mit ausgezeichneten Festigkeitseigenschaften. Sie ist speziell auf die Anforderungen als Putzträgerplatte im INTHERMO WDVS abgestimmt und wird nach DIN EN 13171 bzw. den Anforderungender Zulassung ETA-11/0328 hergestellt.

Eigenschaften:

- hohe Materialfestigkeit - ideal für die Direktbeplankung und Vorfertigung im Holzrahmenbau
- Nut-Feder-Platten sind einseitig geschliffen, dadurch geringe Dickentoleranz, geschliffene bzw. gestempelte Seite ist die Vorzugsseite für draußen
- hohe Feuchterobustheit
- sehr gute Hydrophobierung der Grundlamelle, optimierte, feuchtebeständige Leimverbindung der Gesamtplatte
- beidseitig verputzbar

Deckmaß: 40 - 120 mm

Kleinformat: 1.300 x 590 mm

Großformat: 2.600 x 1.180 mm

Rohdichte: [kg/m³]: 250

Rechenwert der Wärmeleitfähigkeit [W/(mK)]: 0,051

Wasserdampfdiffusionswiderstandszahl μ : 5

Druckfestigkeit [kPa]: ≥ 170

Brandverhalten: DIN EN 13501 - E; DIN 4102 - B2

Art.-Nr.:	Format:		Palette:
23770001	1.315 x 605 mm	40 mm N+F	42,96 m² = 54 Stk.
23780001	*2.615 x 1.195 mm	40 mm N+F	84,37 m² = 27 Stk.
23790001	1.315 x 605 mm	60 mm N+F	28,64 m² = 36 Stk.
23800001	*2.615 x 1.195 mm	60 mm N+F	56,25 m² = 18 Stk.
23810001	1.315 x 605 mm	80 mm N+F	20,68 m² = 26 Stk.
23820001	*1.315 x 605 mm	100 mm N+F	15,91 m² = 20 Stk.
23750001	2.600 x 1.250 mm	20 mm stumpf	175,50 m² = 54 Stk.
23760001	1.300 x 590 mm	20 mm stumpf	82,84 m² = 108 Stk. (18 x 6 Stk.)
26840001	*2.600 x 1.250 mm	40 mm stumpf	87,75 m² = 27 Stk.
23630001	*2.600 x 1.250 mm	60 mm stumpf	58,50 m² = 18 Stk.

*Keine Lagerware; Preise auf Anfrage!

Weitere Unterlagen, Dämmplattengrößen und Preise befinden sich in der gesonderten Preisliste Holzbau oder auf Anfrage.

INTHERMO HFD-Fugendicht

PGS 70 50 01 exkl. MwSt. [inkl. MwSt.](#)



Zum Verkleben und Abdichten von INTHERMO Holzfaserdämmplatten untereinander, sowie mit unterschiedlichen Materialien im Fassadenbereich, für Fugen von 2 - 8 mm.

Art.-Nr.:	Packung:	
15280001	290 ml Kartusche	23,09/Stk. 27,71/Stk.

Thermoschraube plus

 PGS 50 18 24 exkl. MwSt. [inkl. MwSt.](#)

Befestigungsmittel für INTHERMO-Holzfaserdämmplatten auf Massivholzelementen und für Detailösungen. Holzschraube mit integriertem Kunststoffaufsatz.

Schraubenantrieb: TORX T40

Schraubendurchmesser: 5 mm

Kopfdurchmesser: 20 mm

Verbrauch: ca. 6 - 8 Stk./m²

Art.-Nr.:	Länge:	Stk. / Kart.:		
60350090	*90 mm	100 Stk.	49,17/Ktn.	59,00/Ktn.
60350110	110 mm	100 Stk.	54,97/Ktn.	65,96/Ktn.
60350130	130 mm	100 Stk.	60,74/Ktn.	72,89/Ktn.
60350150	150 mm	100 Stk.	69,80/Ktn.	83,76/Ktn.
60350170	*170 mm	100 Stk.	78,12/Ktn.	93,74/Ktn.
60350190	*190 mm	100 Stk.	95,48/Ktn.	114,58/Ktn.
60350210	*210 mm	100 Stk.	107,05/Ktn.	128,46/Ktn.
60350230	*230 mm	100 Stk.	130,20/Ktn.	156,24/Ktn.
60350250	*250 mm	100 Stk.	159,13/Ktn.	190,96/Ktn.
60350270	*270 mm	100 Stk.	173,59/Ktn.	208,31/Ktn.

*Keine Lagerware

INTHERMO HFD-Armierungsmasse

 PGS 50 15 13 exkl. MwSt. [inkl. MwSt.](#)

Mineralischer Unterputz. Spezieller diffusionsoffener Werk trockenmörtel zum Armieren von INTHERMO HFD-Platten (Nennschichtdicke 5 mm).

Verbrauch: ca. 6,5 kg/m²

Art.-Nr.:	Packung:		
47120025	25 kg Sack	1.024,00/to	1.228,80/to

1 Palette = 1050 kg

INTHERMO HFD-Armierungsgewebe – weiß

 PGS 50 18 16 exkl. MwSt. [inkl. MwSt.](#)

4 x 4 mm, ca. 165 g/m²

Verbrauch: ca. 1,1 m²/m²

Art.-Nr.:	Breite:	Rolle:		
52420001	100 cm	50 lfm	1,57/m ²	1,88/m ²

INTHERMO HFD-Sockelschiene

PGS 50 18 30 exkl. MwSt. [inkl. MwSt.](#)



Systemabschlussprofil aus Alu, Trogform, Speziallegierung. Stangenware.

Verbrauch: 1 m / lfm

Art.-Nr.:	Dicken:	Packung:		
005360041	41 mm	2 lfm	5,50/lfm	6,60/lfm
005360061	61 mm	2 lfm	7,26/lfm	8,71/lfm
005360081	81 mm	2 lfm	9,42/lfm	11,30/lfm
90110001	83 mm	2 lfm	9,42/lfm	11,30/lfm
005360102	102 mm	2 lfm	10,89/lfm	13,07/lfm
005360122	122 mm	2 lfm	12,20/lfm	14,64/lfm
005360142	142 mm	2 lfm	13,96/lfm	16,75/lfm
005360162	162 mm	2 lfm	15,43/lfm	18,52/lfm
005360182	182 mm*	2 lfm	17,46/lfm	20,95/lfm
005360202	202 mm*	2 lfm	18,98/lfm	22,78/lfm

*Keine Lagerware

INTHERMO HFD-Sockelaufsteckprofil

PGS 50 18 30 exkl. MwSt. [inkl. MwSt.](#)

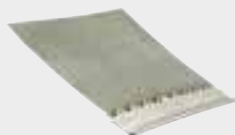

Kunststoffprofil mit Gewebe auf Rolle inkl. Tropfkantenausbildung. Profil wird auf HFD-Sockelschiene aufgeklipst. Durch den Steg auf der Rückseite wird das Kunststoffprofil nach dem Aufklipsen in seiner Position gehalten. Zur Verhinderung der Rissbildung im Stoßbereich der Sockelschiene.

Art.-Nr.:	Rolle:		
80410001	80 lfm	175,33/Ktn.	210,40/Ktn.

INTHERMO HFD-Putzgrund

PGS 50 09 02 exkl. MwSt. [inkl. MwSt.](#)



Weiß bzw. auf den Farbton des Oberputzes eingefärbt. Systemgrundierung, sowie als temporärer Wetterschutz zu verwenden.

Verbrauch: ca. 300 g/m²/A

Art.-Nr.:	Farbton:	Packung:		
13930025	Weiß	25 kg Eimer	3,70/kg	4,44/kg

INTHERMO HFD-Siliconharzputz

PGS 50 03 00 exkl. MwSt. [inkl. MwSt.](#)



Diffusionsöffener silikonharzvergüteter Oberputz / Schlussbeschichtung, Kratzstruktur. Standardfarbe: Weiß

Art.-Nr.:	Körnung:	Verbrauch:	Packung:		
39510025	2 mm	ca. 3,2 kg/m ²	25 kg Eimer	3,36/kg	4,03/kg
39530025	3 mm	ca. 4,0 kg/m ²	25 kg Eimer	3,36/kg	4,03/kg

Abtönung nur werkseitig durchführbar.

Wirksame Lösungen für bauphysikalische Aufgaben im Bereich der Schimmelsanierung und Dämmung von Innen.

Capatox

 PGS 50 11 00 exkl. MwSt. [inkl. MwSt.](#)

Algizid, fungizid und bakterizid eingestellte Mikrobiozid-Lösung zur Vorbehandlung von algen, moos-, pilz- und schimmelbefallenen Flächen im Innen- und Außenbereich. Lösung unverdünnt auftragen.
Dichte: ca. 1,02 g/cm³



Biozide sicher verwenden.

Vor Gebrauch stets Kennzeichnung und Produktinformation lesen!

Verbrauch: ca. 50 - 150 ml/m²

Art.-Nr.:	Packung:		
13180001	1 l	6,45/l	7,74/l
13180005	5 l	5,36/l	6,43/l
13180010	10 l	4,69/l	5,63/l

Vivo Antisporen-Nebel (AsN)*

 PGS 50 25 30 exkl. MwSt. [inkl. MwSt.](#)

Hocheffektives Mittel gegen Schimmelpilzsporen in der Raumluft. Nur für den professionellen Einsatz in Foggergeräten geeignet.

Wichtig: Verarbeitungshinweise beachten!



Verbrauch: ca. 3 ml Wirkstoff/m³ Raumluft

Art.-Nr.:	Packung:		
015040001	1 l	155,11/l	186,13/l

*Keine Lagerware

Vivo Schimmelpilz und Sporenvernichter **NEU!**

 PGS 50 25 31 exkl. MwSt. [inkl. MwSt.](#)

Zur Abtötung von Schimmelpilzen und Bakterien auf befallenen Oberflächen in Wohn- und Schlafbereichen, Küchen- und Sanitärbereichen. Besonders gut auch bei großflächigem Befall in Industrie- und Lagergebäuden, öffentlichen Gebäuden, aber auch in Lebensmittel verarbeitenden Betrieben geeignet.



ca. 100 - 150 ml/m² (abhängig von Untergrund und Befallsintensität)

Art.-Nr.:	Packung:		
023320805	0,5 l	23,62/Stk.	28,34/Stk.
023320902	2,5 l	30,35/l	36,42/l
023320010	10 l	27,99/l	33,59/l



Capatect Pura Dur

PGS 50 25 10 exkl. MwSt. [inkl. MwSt.](#)

Dünne nicht brennbare, faserfreie, hydrophile Mineraldämmplatte aus natürlichen Rohstoffen zur Innendämmung von Wandflächen.

(Wärmeleitfähigkeit = 0,050 W/mK).



Plattenformat: 58 x 38 cm

Art.-Nr.:	Dicken:	Packung:		
005400001	2,5 cm	3,30 m ²	29,78/m²	35,74/m²
007840001	*3 cm	2,86 m ²	35,81/m²	42,97/m²
008190001	*4 cm	2,20 m ²	47,75/m²	57,30/m²

*Keine Lagerware



Capatect Pura Mineraldämmplatte

PGS 50 25 10 exkl. MwSt. [inkl. MwSt.](#)

Nicht brennbare, faserfreie, hydrophile Mineraldämmplatte aus natürlichen Rohstoffen zur Innendämmung von Wandflächen.

(Wärmeleitfähigkeit = 0,042 W/mK).

AW-Wert (Wasseraufnahmekoeffizient): 13,9 kg/m²/h^{0.5}



Plattenformat: 58 x 38 cm

Art.-Nr.:	Dicken:	Packung:		
006430005	*5 cm	2,64 m ²	28,22/m²	33,86/m²
005390060	6 cm	2,20 m ²	33,77/m²	40,52/m²
006430008	*8 cm	1,54 m ²	44,94/m²	53,93/m²
006430010	*10 cm	1,32 m ²	56,40/m²	67,68/m²
006430012	*12 cm	1,10 m ²	67,58/m²	81,10/m²

Weitere Plattendicken auf Anfrage.

*Keine Lagerware

Capatect Masterclima – VIVO Dämm- und Sanierplatte

 PGS 50 25 00 exkl. MwSt. [inkl. MwSt.](#)

Mineralische Innendämm- und Sanierplatte für Schimmelpilz- und Feuchtesanierung aus Kalziumsilikat.



Plattenformat: 75 x 120 cm

Art.-Nr.:	Dicken:	Packung:		
011870001	2,5 cm	0,90 m ²	51,83/m ²	62,20/m ²
013850003	*3 cm	0,90 m ²	60,43/m ²	72,52/m ²
013850005	*5 cm	0,90 m ²	97,64/m ²	117,17/m ²

Weitere Plattendicken auf Anfrage.
*keine Lagerware

Capatect Masterclima Laibungsplatte

 PGS 50 25 00 exkl. MwSt. [inkl. MwSt.](#)

Dünne mineralische Innendämm- und Sanierplatte für Schimmelpilz- und Feuchtesanierung aus Kalziumsilikat zur Ausbildung von Laibungen.



Plattenformat: 50 x 25 cm

Art.-Nr.:	Dicken:	Packung:		
005410001	1,5 cm	2,50 m ²	11,02/Stk.	13,22/Stk.

Capatect Masterclima Anschlusskeil

 PGS 50 25 00 exkl. MwSt. [inkl. MwSt.](#)

Anschlusskeil für die mineralische Innendämm- und Sanierplatte für Schimmelpilz- und Feuchtesanierung aus Kalziumsilikat.



Plattenformat: 100 x 25 cm x (2,5 - 0,1 cm)

Art.-Nr.:	Dicken:	Packung:		
014990001	2,5 cm	10,00 lfm	26,19/Stk.	31,43/Stk.

Capatect Spezialkleber MCS

PGS 50 25 21 exkl. MwSt. [inkl. MwSt.](#)



Weißer, mineralischer, hydraulisch abbindender, kunststoffvergüteter, kapillarleitender Werk trockenmörtel zur Verklebung von Capatect Pura- und Masterclima-Dämmplatten.

Anmerkung: Für gipshaltige Untergründe geeignet!



Verbrauch Kleben: ca. 4,0 kg/m²

Art.-Nr.:	Packung:	exkl. MwSt.	inkl. MwSt.
005380020	20 kg Sack	4,15/kg	4,98/kg

Capatect Spezialkleber OC*

PGS 50 25 26 exkl. MwSt. [inkl. MwSt.](#)



Weißer, mineralischer, hydraulisch abbindender, kunststoffvergüteter, eingeschränkt kapillarleitender Werk trockenmörtel zur Verklebung von Capatect Pura- und Masterclima-Dämmplatten.



Verbrauch Kleben: ca. 5,0 kg/m²

Art.-Nr.:	Packung:	exkl. MwSt.	inkl. MwSt.
016600020	20 kg Sack	2,48/kg	2,98/kg

*Keine Lagerware

Silitol Konzentrat

PGS 50 01 15 exkl. MwSt. [inkl. MwSt.](#)



Tiefgrund zum Festigen mineralischer Untergründe und zum Egalisieren stark oder ungleich saugender Fassaden- und Innenflächen. Mit Wasser 1 : 1 zu vermischen. Dichte: ca. 1,08 g/cm³



Verbrauch: ca. 100 - 150 g/m² Konzentrat, je nach Saugfähigkeit des Untergrundes.

Art.-Nr.:	Farbton:	Packung:	exkl. MwSt.	inkl. MwSt.
00120005	Transparent	5 kg	4,90/kg	5,88/kg
00120012		12 kg	4,90/kg	5,88/kg

Capatect Grundierung redstone*

PGS 50 25 24 exkl. MwSt. [inkl. MwSt.](#)



Silikatdispersionsgrundierung, die zur Verfestigung und Saugfähigkeitsregulierung von Kalziumsilikatplatten (Pura- und Masterclima-Dämmplatten) und mineralischen Untergründen dient.



Verbrauch: ca. 200 - 400 ml/m²

Art.-Nr.:	Packung:	exkl. MwSt.	inkl. MwSt.
007870005	5 l	12,37/l	14,84/l
007870010	10 l	11,72/l	14,06/l

*Keine Lagerware



Capatect Spachtelmasse redstone

 PGS 50 25 22 exkl. MwSt. [inkl. MwSt.](#)

Mineralischer, hydraulisch abbindender Trockenmörtel zur bewehrten Spachtelung von Capatect Pura- und Masterclima-Dämmplatten.



Verbrauch Spachtelung: ca. 1,5 kg/m²/mm-Schichtdicke

Art.-Nr.:	Packung:		
005370020	20 kg Sack	4,25/kg	5,10/kg
1 Palette = 960 kg			

Capatect Glasgewebe

 PGS 50 18 10 exkl. MwSt. [inkl. MwSt.](#)

Alkalibeständiges Textilglasgitter mit einer Maschenweite von 4 x 4 mm.
In den Breiten 100 cm bzw. Capatect Glasgewebe M in 110 cm erhältlich.
Farbton: Orange



Verbrauch: 1,1 m²/m²

Art.-Nr.:	Breite:	Packung:		
01800001	100 cm	1 Palette = 33 Rollen à 50 m ²	1,54/m ²	1,85/m ²
01840001	110 cm	1 Palette = 33 Rollen à 55 m ²	1,54/m ²	1,85/m ²

Capatect Eckschutzschiene

 PGS 50 18 31 exkl. MwSt. [inkl. MwSt.](#)

Aluminiumprofil zur Verstärkung der Kanten und Ecken. Schenkelbreite 2,5 cm.

Art.-Nr.:	Länge:	Packung:		
12500001	2,5 lfm	50 Stk.	0,61/lfm	0,73/lfm

Capatect Klebe- und Spachtelmasse 190 fein

PGS 50 15 14 exkl. MwSt. [inkl. MwSt.](#)



Hydraulisch abbindender Trockenmörtel zum Verkleben und Armieren von Capatect Fassaden-Polystyrol. Zugelassen nach ETAG 004.



Verbrauch Kleben: ca. 5,5 kg/m²
Verbrauch Armieren MSD* 3 mm: ca. 4,5 kg/m²

Art.-Nr.:	Packung:		
08420025	25 kg Sack	806,80/to	968,16/to
08420802	800 kg One-Way Cont.	917,10/to	1.100,52/to
08428000	Cont.	806,80/to	968,16/to

1 Palette = 1.000 kg
Auch mit Opus I verarbeitbar.

*MSD = Mindestschichtdicke

Capatect Hanf Silent **NEU!**

PGS 50 18 07 exkl. MwSt. [inkl. MwSt.](#)



Dämmplatte aus regional nachwachsendem Rohstoff zur Verwendung als Vorsatzschale zum Schallschutz zwischen zwei Wohneinheiten sowie anderen Innenwänden.

Wichtig: Verarbeitungsanleitung Hanf Silent beachten!



Plattenformat: 80 x 62,5 cm

Art.-Nr.:	Dicken:	Packung:		
016440004	4 cm	25,00 m ²	25,31/m ²	30,37/m ²
016440006	6 cm	17,50 m ²	37,95/m ²	45,54/m ²
016440008	8 cm	12,50 m ²	12,52/m ²	15,02/m ²
016440010	10 cm	10,00 m ²	15,65/m ²	18,78/m ²

Capatect Glasgewebe

PGS 50 18 10 exkl. MwSt. [inkl. MwSt.](#)



Alkalibeständiges Textilglasgitter mit einer Maschenweite von 4 x 4 mm. In den Breiten 100 cm bzw. Capatect Glasgewebe M in 110 cm erhältlich. Farbton: Orange



Verbrauch: 1,1 m²/m²

Art.-Nr.:	Breite:	Packung:		
01800001	100 cm	1 Palette = 33 Rollen à 50 m ²	1,54/m ²	1,85/m ²
01840001	110 cm	1 Palette = 33 Rollen à 55 m ²	1,54/m ²	1,85/m ²

Renovo Ultimo

PGS 50 06 16 exkl. MwSt. [inkl. MwSt.](#)



Renovo Ultimo ist ein hochwertiger Allround-Mörtel, ideal zur Gestaltung von Fassaden- und Innenflächen als Modellierputz oder mit gefilterter Struktur, zum Ausbessern von Putzfehlstellen, Renovieren, Armieren sowie als Untergrund für Lasurbeschichtungen.



Verbrauch: ca. 1,2 kg/m²/mm

Art.-Nr.:	Packung:		
22270025	25 kg Sack	1.589,40/to	1.907,28/to

1 Palette = 1.000 kg

Capatect Hanf Silent **NEU!**

 PGS 50 18 07 exkl. MwSt. [inkl. MwSt.](#)

Dämmplatte aus regional nachwachsendem Rohstoff zur Verwendung als Vorsatzschale zum Schallschutz zwischen zwei Wohneinheiten sowie anderen Innenwänden.

Wichtig: Verarbeitungsanleitung Hanf Silent beachten!



Plattenformat: 80 x 62,5 cm

Art.-Nr.:	Dicken:	Packung:		
016440004	4 cm	25,00 m ²	25,31/m ²	30,37/m ²
016440006	6 cm	17,50 m ²	37,95/m ²	45,54/m ²
016440008	8 cm	12,50 m ²	12,52/m ²	15,02/m ²
016440010	10 cm	10,00 m ²	15,65/m ²	18,78/m ²

Capatect Hanf Quick & Easy **NEU!**

 PGS 70 50 01 exkl. MwSt. [inkl. MwSt.](#)

Verarbeitungsfertig, schnell eingestellter Spezialkleber zum vollflächigen Verkleben von Hanfplatten auf planen Untergründen.



ca. 0,4 - 0,6 kg/m², je nach Auftragsart.

Art.-Nr.:	Packung:		
798252	5 kg	26,96/kg	32,35/kg
798251	17 kg	26,96/kg	32,35/kg

Thermoschraube plus

 PGS 50 18 24 exkl. MwSt. [inkl. MwSt.](#)

Befestigungsmittel für INTHERMO-Holzfaserdämmplatten auf Massivholzelementen und für Detaillösungen. Holzschraube mit integriertem Kunststoffaufsatz.

Schraubenantrieb: TORX T40

Schraubendurchmesser: 5 mm

Kopfdurchmesser: 20 mm

Verbrauch: ca. 6 - 8 Stk./m²

Art.-Nr.:	Länge:	Stk. / Kart.:		
60350090	*90 mm	100 Stk.	49,17/Ktn.	59,00/Ktn.
60350110	110 mm	100 Stk.	54,97/Ktn.	65,96/Ktn.
60350130	130 mm	100 Stk.	60,74/Ktn.	72,89/Ktn.
60350150	150 mm	100 Stk.	69,80/Ktn.	83,76/Ktn.
60350170	*170 mm	100 Stk.	78,12/Ktn.	93,74/Ktn.
60350190	*190 mm	100 Stk.	95,48/Ktn.	114,58/Ktn.
60350210	*210 mm	100 Stk.	107,05/Ktn.	128,46/Ktn.
60350230	*230 mm	100 Stk.	130,20/Ktn.	156,24/Ktn.
60350250	*250 mm	100 Stk.	159,13/Ktn.	190,96/Ktn.
60350270	*270 mm	100 Stk.	173,59/Ktn.	208,31/Ktn.

*Keine Lagerware

FASSADENPUTZE VON CAPATECT

für anspruchsvolle und kreative Oberflächen.



Bewährte österreichische Putzqualitäten von Capatect:

➔ **CarboPor**
Carbon-Technologie

➔ **KD-Strukturputze**
kunstharzgebunden

➔ **SH-Strukturputze**
silikonharzgebunden

➔ **MK-Strukturputze**
mineralisch gebunden

➔ **SI-Strukturputze**
silikatgebunden

u. v. m.

Capatect. Alles andere ist nur Fassade.

Außenputze

- Capatect
CarboPor-Strukturputze 80
- Capatect
SH-Strukturputze 82
- Capatect
SI-Strukturputze 84
- Capatect
CapaTwin Strukturputz 85
- Capatect
KD-Strukturputze 86
- Capatect
MK-Strukturputze 89
- Pergit Edelputze –
Mineralische Werk trockenmörtel 91
- Effektbeschichtungen 94

Neue Maßstäbe durch Carbonfaser-Technologie!
Die neuartige Silacryl-Bindemittelkombination mit photokatalytischer Wirkung in Verbindung mit der Anwendung der Carbonfaser-Technologie bringt höchste Sicherheit vor den Auswirkungen thermomechanischer Belastungen. Sie bietet außerdem höchsten Schutz gegen Algen- und Pilzbefall und unterstützt den aktiven Selbstreinigungseffekt an der Fassade.

Capatect CarboPor-Easy Reibputz

PGS 50 03 51 exkl. MwSt. [inkl. MwSt.](#)



Extrem schmutzabweisender, höchst hydrophober, carbonfaserverstärkter Fassadenputz mit ausgeprägtem Hydroperleffekt. Durch speziell ausgewählte Zuschlagsstoffe sind Capatect CarboPor Easy Strukturputze sehr ergiebig und geschmeidig und dadurch sehr leicht zu verarbeiten.

(Korngröße: 1,0 mm, 1,5 mm und 2,0 mm) Strukturputz für Außenwandflächen, mit Korn-an-Korn-Struktur (kratzputzähnliche Struktur).



Art.-Nr.:	Körnung:	Verbrauch:	Packung:		
002360018	10	ca. 1,1 kg/m ²	18 kg	5,86/kg	7,03/kg
85140018	15	ca. 1,5 kg/m ²	18 kg	5,86/kg	7,03/kg
85190018	20	ca. 1,9 kg/m ²	18 kg	5,86/kg	7,03/kg

1 Palette = 432 kg

Durch Abtönung/Einfärbung (Pigmentierung) sind Abweichungen in den Verbrauchsangaben möglich.

Capatect CarboPor Reibputz

PGS 50 03 50 exkl. MwSt. [inkl. MwSt.](#)



Extrem schmutzabweisender, höchst hydrophober, carbonfaserverstärkter Fassadenputz mit ausgeprägtem Hydroperleffekt.

(Korngröße 1,0 mm, 1,5 mm, 2 mm und 3 mm) Strukturputz für Außenwandflächen, mit Korn-an-Korn-Struktur (kratzputzähnliche Struktur).



Art.-Nr.:	Körnung:	Verbrauch:	Packung:		
84510025	10	ca. 1,8 kg/m ²	25 kg	4,16/kg	4,99/kg
84560025	15	ca. 2,3 kg/m ²	25 kg	4,16/kg	4,99/kg
84460025	20	ca. 2,8 kg/m ²	25 kg	4,16/kg	4,99/kg
84610025	30	ca. 4,0 kg/m ²	25 kg	4,16/kg	4,99/kg

1 Palette = 600 kg

Capatect Putzgrund

PGS 50 09 02 exkl. MwSt. [inkl. MwSt.](#)



Grundierung auf Capatect Dämmsystemen, für sämtliche Capatect Strukturputze. Capatect Putzgrund wird auf Wunsch passend zum Farbton des Strukturputzes bzw. für Capadecor VarioPutze eingefärbt. Der Putzgrund wird deckend für nachfolgende Beschichtung aufgetragen.

Dichte: ca. 1,48 g/cm³

7 kg Gebinde nur in folgenden Farbtönen lagernd: dunkelgrau und dunkelrot.

Verbrauch: ca. 220 g/m²



Art.-Nr.:	Packung:		
13870007	7 kg	3,46/kg	4,15/kg
13870025	25 kg	3,46/kg	4,15/kg

1 Palette = 600 kg (25 kg Gebinde)



Capatect CarboDur SunReflect **NEU!**

PGS 50 09 04 exkl. MwSt. [inkl. MwSt.](#)

Spezialgrundierung zur Verminderung der thermischen Aufheizung auf hochgedämmten Untergründen.
Für Capatect Strukturputze geeignet.
Farbton: IR-pigmentiert (dunkelgrau)



Verbrauch: ca. 0,22 kg/m², je nach Untergrund.

Art.-Nr.:

023370025

1 Palette = 600 kg

Packung:

25 kg Eimer

15,56/kg

18,67/kg

Siliconharzgebundene Strukturputze, hydrophob, hoch diffusionsfähig, schlagregenfest, beständig gegen Industrieabgase und Mikroorganismen, leicht zu verarbeiten. Für mineralische und organische Untergründe sowie auf Capatect Wärmedämm-Verbundsystemen. Auch mit Capatect Maschinentchnik verarbeitbar.

Capatect SH-Reibputz

PGS 50 03 00 exkl. MwSt. [inkl. MwSt.](#)



(Korngröße 1,5 mm, 2 mm, 3 mm, 4 mm und 6 mm)
Siliconharzputze für Außenflächen, mit Korn-an-Korn-Struktur (kratzputzähnliche Struktur).



Art.-Nr.:	Körnung:	Verbrauch:	Packung:		
69930025	15	ca. 2,4 kg/m ²	25 kg	3,22/kg	3,86/kg
67920025	20	ca. 2,9 kg/m ²	25 kg	3,22/kg	3,86/kg
69950025	30	ca. 3,9 kg/m ²	25 kg	3,22/kg	3,86/kg
009680025	40*	ca. 4,8 kg/m ²	25 kg	3,22/kg	3,86/kg
14020025	60**	ca. 5,5 kg/m ²	25 kg	3,22/kg	3,86/kg

1 Palette = 600 kg

*keine Lagerware

**vorzugsweise zu spritzen mit Trichterpistole bzw. mit WAGNER Plast Coat PC 830.

Capatect SH-Rillenputz

PGS 50 03 01 exkl. MwSt. [inkl. MwSt.](#)



(Korngröße 2 mm bzw. 3 mm)
Siliconharzputze für Außenflächen, mit Rillenstruktur.



Art.-Nr.:	Körnung:	Verbrauch:	Packung:		
67880025	20	ca. 2,6 kg/m ²	25 kg	3,22/kg	3,86/kg
69910025	30	ca. 3,2 kg/m ²	25 kg	3,22/kg	3,86/kg

1 Palette = 600 kg

Capatect SH-Modellierputz

PGS 50 03 03 exkl. MwSt. [inkl. MwSt.](#)



Silikonharzgebundener Strukturputz für Fassadenflächen und als Deckbeschichtung bei Capatect Wärmedämm-Verbundsystemen. Wetterbeständig, hoch diffusionsoffen, hydrophob.



Verbrauch: ca. 3,0 kg/m², je nach Struktur

Art.-Nr.:	Farbton:	Packung:		
016480025	Weiß	25 kg	3,96/kg	4,75/kg

1 Palette = 600 kg



Capatect Faschenputz

PGS 50 03 02 exkl. MwSt. [inkl. MwSt.](#)

Hydrophober diffusionsoffener 1 mm-Strukturputz.
Im Kleinflächen- und Faschenbereich auf Capatect Wärmedämm-Verbundsystemen.
Für alle mineralische und organische Untergründe, sowie auf Capatect Sanierputzsystemen.



Verbrauch: ca. 1,8 kg/m²

Art.-Nr.:	Farbton:	Packung:		
03930025	weiß	25 kg	3,08/kg	3,70/kg
1 Palette = 600 kg				



Capatect Putzgrund

PGS 50 09 02 exkl. MwSt. [inkl. MwSt.](#)

Grundierung auf Capatect Dämmsystemen, für sämtliche Capatect Strukturputze.
Capatect Putzgrund wird auf Wunsch passend zum Farbton des Strukturputzes bzw. für Capadecor VarioPutze eingefärbt. Der Putzgrund wird deckend für nachfolgende Beschichtung aufgetragen.



Dichte: ca. 1,48 g/cm³
7 kg Gebinde nur in folgenden Farbtönen lagernd: dunkelgrau und dunkelrot.

Verbrauch: ca. 220 g/m²

Art.-Nr.:	Packung:			
13870007	7 kg	3,46/kg	4,15/kg	
13870025	25 kg	3,46/kg	4,15/kg	
1 Palette = 600 kg (25 kg Gebinde)				

Silikatgebundene Strukturputze sind hoch diffusionsfähig und wetterbeständig. In vielen Strukturen und Farbtönen lieferbar. Für mineralische Untergründe und Capatect Wärmedämm-Verbundsysteme. Auch mit Capatect Maschinenteknik verarbeitbar.

Capatect SI-Reibputz

PGS 50 03 10 exkl. MwSt. [inkl. MwSt.](#)



(Korngröße 1,5 mm, 2 mm bzw. 3 mm)
Silikatputze für Außenwandflächen, mit Korn-an-Korn-Struktur (kratzputzähnliche Struktur).



Art.-Nr.:	Körnung:	Verbrauch:	Packung:		
53660025	15	ca. 2,4 kg/m ²	25 kg	2,69/kg	3,23/kg
32800025	20	ca. 2,9 kg/m ²	25 kg	2,69/kg	3,23/kg
32970025	30	ca. 3,9 kg/m ²	25 kg	2,69/kg	3,23/kg

1 Palette = 600 kg

Capatect SI-Modellierputz

PGS 50 03 12 exkl. MwSt. [inkl. MwSt.](#)



Vielseitig modellierbarer Silikatputz für Außenflächen mit feinem Korn.



Art.-Nr.:	Körnung:	Verbrauch:	Packung:		
37560025	fein	ca. 3,0 kg/m ² , je nach Struktur	25 kg	2,83/kg	3,40/kg

1 Palette = 600 kg

Capatect Faschenputz

PGS 50 03 02 exkl. MwSt. [inkl. MwSt.](#)



Hydrophober diffusionsoffener 1 mm-Strukturputz. Im Kleinflächen- und Faschenbereich auf Capatect Wärmedämm-Verbundsystemen. Für alle mineralische und organische Untergründe, sowie auf Capatect Sanierputzsystemen.



Verbrauch: ca. 1,8 kg/m²

Art.-Nr.:	Farbton:	Packung:			
03930025	Weiß	25 kg	3,08/kg	3,70/kg	

1 Palette = 600 kg

Capatect Putzgrund

PGS 50 09 02 exkl. MwSt. [inkl. MwSt.](#)



Grundierung auf Capatect Dämmsystemen, für sämtliche Capatect Strukturputze. Capatect Putzgrund wird auf Wunsch passend zum Farbton des Strukturputzes bzw. für Capadecor VarioPutze eingefärbt. Der Putzgrund wird deckend für nachfolgende Beschichtung aufgetragen.



Dichte: ca. 1,48 g/cm³

7 kg Gebinde nur in folgenden Farbtönen lagernd: dunkelgrau und dunkelrot.

Verbrauch: ca. 220 g/m²

Art.-Nr.:	Packung:			
13870007	7 kg	3,46/kg	4,15/kg	
13870025	25 kg	3,46/kg	4,15/kg	

1 Palette = 600 kg (25 kg Gebinde)



Capatect CapaTwin Reibputz **NEU!**

PGS 50 03 60 exkl. MwSt. [inkl. MwSt.](#)

Dekorativer Strukturputz auf Silikonharzbasis für Fassadenflächen und als Deckbeschichtung bei Wärmedämm-Verbundsystemen mit gleichkörniger Oberfläche. Capatect CapaTwin Reibputz ist diffusionsoffen, nach Durchtrocknung, hydrophob.



Art.-Nr.:	Körnung:	Verbrauch:	Packung:			
022410025	15	ca. 2,4 kg/m ²	25 kg	2,47/kg	2,96/kg	
022470025	20	ca. 2,9 kg/m ²	25 kg	2,47/kg	2,96/kg	

**Kunstharzdispersionsgebundene Strukturputze für Außenwandflächen.
Für mineralische und organische Untergründe sowie
Capatect Wärmedämm-Verbundsysteme. In vielen Farben lieferbar.
Auch mit Capatect Maschinenteknik verarbeitbar.**

Capatect KD-Reibputz

PGS 50 03 20 exkl. MwSt. [inkl. MwSt.](#)



(Korngröße 1,5 mm, 2 mm, 3 mm und 6 mm)
Dekorative Strukturputze mit gleichkörniger Oberfläche für außen (kratzputzähnliche Struktur).



Art.-Nr.:	Körnung:	Verbrauch:	Packung:		
39270025	15	ca. 2,4 kg/m ²	25 kg	2,53/kg	3,04/kg
03940025	20	ca. 3,0 kg/m ²	25 kg	2,53/kg	3,04/kg
00280025	30	ca. 4,0 kg/m ²	25 kg	2,53/kg	3,04/kg
18690025	60*	ca. 5,5 kg/m ²	25 kg	2,53/kg	3,04/kg

1 Palette = 600 kg

* vorzugsweise zu spritzen mit Trichterpistole bzw. mit WAGNER Plast Coat PC 830.

Capatect KD-Rillenputz*

PGS 50 03 21 exkl. MwSt. [inkl. MwSt.](#)



(Korngröße 2 mm bzw. 3 mm).
Rustikale Strukturputze für außen, Rillenstruktur.



Art.-Nr.:	Körnung:	Verbrauch:	Packung:		
00420025	20	ca. 2,6 kg/m ²	25 kg	2,53/kg	3,04/kg
00440025	30	ca. 3,2 kg/m ²	25 kg	2,53/kg	3,04/kg

1 Palette = 600 kg

* Keine Lagerware

Capatect KD-Spritzputz

PGS 50 03 22 exkl. MwSt. [inkl. MwSt.](#)



(Korngröße 2 bzw. 4 mm).
Strukturputz für rationelle Verarbeitung mit Trichterpistole bzw. mit Capatect Maschinenteknik (Plast Coat 830). Es wird empfohlen in 2 Spritzaufträgen zu verarbeiten.



Art.-Nr.:	Körnung:	Verbrauch:	Packung:		
00240025	20	ca. 2,4 kg/m ²	25 kg	2,78/kg	3,34/kg
01130025	40	ca. 4,0 kg/m ²	25 kg	2,78/kg	3,34/kg

1 Palette = 600 kg

Capatect KD-Rollputz 10

PGS 50 03 23 exkl. MwSt. [inkl. MwSt.](#)



(Korngröße 1 mm).
Rollfähiger und in vielen Strukturen ausführbarer feinkörniger Putz für außen.



Verbrauch: ca. 2,5 kg/m²

Art.-Nr.:	Körnung:	Verbrauch:	Packung:		
00400025	10	ca. 2,5 kg/m ²	25 kg	2,53/kg	3,04/kg

1 Palette = 600 kg

Capatect Faschenputz

PGS 50 03 02 exkl. MwSt. [inkl. MwSt.](#)



Hydrophober diffusionsoffener 1 mm-Strukturputz. Im Kleinflächen- und Faschenbereich auf Capatect Wärmedämm-Verbundsystemen. Für alle mineralische und organische Untergründe, sowie auf Capatect Sanierputzsystemen.



Verbrauch: ca. 1,8 kg/m²

Art.-Nr.:	Farbton:	Packung:		
03930025	Weiß	25 kg	3,08/kg	3,70/kg
1 Palette = 600 kg				

Capatect KD-Buntsteinputz

PGS 50 03 24 exkl. MwSt. [inkl. MwSt.](#)



(Korngröße 1,2 - 1,8 mm)

Kunstharzgebundener Putz mit coloriertem, gecoatetem Korn für dekorative Außenbeschichtungen für den Fassadensockel.



Pazifikblau



Schiefergrau

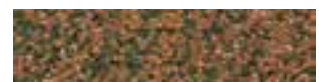

Kaffeebraun



Basaltgrau

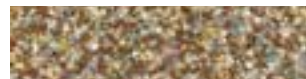

Marmorbraun



Steingrau

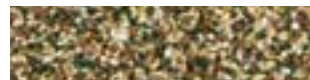

Dolomitbraun

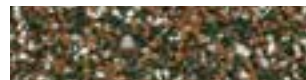

Bergbraun



Islandgrün



Granitschwarz

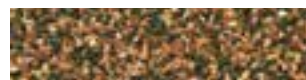

Klinkerrot

Verbrauch: ca. 5,5 kg/m²

Art.-Nr.:	Farbton:	Packung:		
00350025	Granitschwarz	25 kg	3,30/kg	3,96/kg
00360025	Bergbraun	25 kg	3,30/kg	3,96/kg
00310025	Islandgrün	25 kg	3,30/kg	3,96/kg
00340025	Kaffeebraun	25 kg	3,30/kg	3,96/kg
00320025	Klinkerrot	25 kg	3,30/kg	3,96/kg
00390025	Marmorbraun	25 kg	3,30/kg	3,96/kg
57110025	Steingrau	25 kg	3,30/kg	3,96/kg
57120025	Basaltgrau	25 kg	3,30/kg	3,96/kg
57130025	Schiefergrau	25 kg	3,30/kg	3,96/kg
57140025	Dolomitbraun	25 kg	3,30/kg	3,96/kg
57100025	Pazifikblau	25 kg	3,30/kg	3,96/kg

1 Palette = 600 kg



Capatect KD-Buntsteinputz fein

PGS 50 03 24 exkl. MwSt. [inkl. MwSt.](#)

(Korngröße 1,0 - 1,2 mm)
Kunstharzgebundener Putz mit coloriertem, gecoatetem Korn für dekorative Außenbeschichtungen für den Fassadensockel.
Bitte bei der technische Informationen „besondere Hinweise“ beachten.



Manhattan

Verbrauch: ca. 3,5 kg/m²

Art.-Nr.:	Farbton:	Packung:		
00520025	Manhattan	25 kg	3,72/kg	4,46/kg
1 Palette = 600 kg				



Capatect Putzgrund

PGS 50 09 02 exkl. MwSt. [inkl. MwSt.](#)

Grundierung auf Capatect Dämmsystemen, für sämtliche Capatect Strukturputze.
Capatect Putzgrund wird auf Wunsch passend zum Farbton des Strukturputzes bzw. für Capadecor VarioPutze eingefärbt. Der Putzgrund wird deckend für nachfolgende Beschichtung aufgetragen.



Dichte: ca. 1,48 g/cm³
7 kg Gebinde nur in folgenden Farbtönen lagernd: dunkelgrau und dunkelrot.

Verbrauch: ca. 220 g/m²

Art.-Nr.:	Packung:			
13870007	7 kg	3,46/kg	4,15/kg	
13870025	25 kg	3,46/kg	4,15/kg	
1 Palette = 600 kg (25 kg Gebinde)				

Vergüteter Werk trockenmörtel auf Kalk/Zement-Basis als Variante der Putzbeschichtung für Capatect Dämmsysteme und mineralischen Untergründen.

Capatect MK-Reibputz

PGS 50 06 00 exkl. MwSt. [inkl. MwSt.](#)



Hochvergüteter, mineralisch gebundener Edelputz-Trockenmörtel auf Kalk/Zement-Basis, eingefärbt und wasserabweisend, mit Korn-an-Kornstruktur. Auch mit „OPUS“ Maschinenteknik verarbeitbar. Weiß, färbig*



Art.-Nr.:	Körnung:	Verbrauch:	Packung:	exkl. MwSt.	inkl. MwSt.
06710025	10	ca. 2,2 kg/m ²	25 kg Sack	1.753,50/to	2.104,20/to
28920025	15	ca. 2,5 kg/m ²	25 kg Sack	1.753,50/to	2.104,20/to
03400025	20	ca. 3,0 kg/m ²	25 kg Sack	1.753,50/to	2.104,20/to
03420025	30	ca. 4,0 kg/m ²	25 kg Sack	1.753,50/to	2.104,20/to

1 Palette = 1.050 kg

Capatect MK-Schlämmputz 30

PGS 50 06 01 exkl. MwSt. [inkl. MwSt.](#)



Hochvergüteter, mineralisch gebundener Edelputz- Trockenmörtel auf Kalk/Zement-Basis, eingefärbt und wasserabweisend, strukturierbar als Schlämm-, Rinden-, Waschel- und Modellierputz. Weiß, färbig*



Art.-Nr.:	Körnung:	Verbrauch:	Packung:	exkl. MwSt.	inkl. MwSt.
06730025	30	ca. 9 kg/m ² , je nach Struktur	25 kg Sack	1.176,40/to	1.411,68/to

1 Palette = 1.050 kg

Capatect MK-Kratzputz

PGS 50 06 02 exkl. MwSt. [inkl. MwSt.](#)



Hochvergüteter, mineralisch gebundener Edelputz-Trockenmörtel auf Kalk/Zement-Basis, eingefärbt und wasserabweisend, mit charakteristischer Kratzputzstruktur. Auch mit „OPUS“ Maschinenteknik verarbeitbar. Weiß, färbig*



Art.-Nr.:	Körnung:	Verbrauch:	Packung:	exkl. MwSt.	inkl. MwSt.
06760025	20**	ca. 16 kg/m ²	25 kg Sack	1.059,60/to	1.271,52/to
06780025	40	ca. 18 kg/m ²	25 kg Sack	1.059,60/to	1.271,52/to

1 Palette = 1.050 kg

**Keine Lagerware

Capatect MK-Uniputz

PGS 50 06 16 exkl. MwSt. [inkl. MwSt.](#)



Hochvergüteter, mineralisch gebundener Edelputz-Trockenmörtel auf Kalk/Zement-Basis, wasserabweisend, beliebig modellierbar bzw. glätt- und filzbar. Auch mit „OPUS“ Maschinenteknik verarbeitbar. Bei abgetönter Ware ist ein zusätzlicher Anstrich notwendig. Weiß, färbig*



Art.-Nr.:	Verbrauch:	Packung:	exkl. MwSt.	inkl. MwSt.
37820025	ca. 1,1 kg/m ² /mm	25 kg Sack	1.599,00/to	1.918,80/to

1 Palette = 1.000 kg

*Die Berechnung des Farbtonzuschlages richtet sich nach dem Hellbezugswert des Putzes. Ausgenommen davon sind zitronengelbe Farbtöne, die auf Grund der zu verwendeten Pigmente wesentlich teurer sind. Nähere Informationen erhalten Sie bei einem unserer Fachberater.

Capatect MK-Edelputz 40

PGS 50 06 04 exkl. MwSt. [inkl. MwSt.](#)



Hochvergüteter, mineralisch gebundener Edelputz-Trockenmörtel auf Kalk/Zement-Basis.



Art.-Nr.:	Körnung:	Verbrauch:	Packung:	exkl. MwSt.	inkl. MwSt.
017440025	40	ca. 5,5 kg/m ²	25 kg Sack	1.860,50/to	2.232,60/to

1 Palette = 1.050 kg

Capatect MK-Edelputz 70/2K

PGS 50 06 04 exkl. MwSt. [inkl. MwSt.](#)



Mineralischer 2-komponentiger Edelputz-Trockenmörtel auf Kalk/Zement-Basis, teilfertig.
Ein zusätzlicher Anstrich auf Wärmedämm-Verbundsysteme ist notwendig.



Art.-Nr.:	Körnung:	Verbrauch:	Packung:	exkl. MwSt.	inkl. MwSt.
017740029	70	ca. 6,5 kg/m ²	25 kg Basis / 4 kg Korn	1.094,30/to	1.313,16/to

1 Palette = 1.218 kg

*Die Berechnung des Farbtonzuschlages richtet sich nach dem Hellbezugswert des Putzes. Ausgenommen davon sind zitronengelbe Farbtöne, die auf Grund der zu verwendeten Pigmente wesentlich teurer sind. Nähere Informationen erhalten Sie bei einem unserer Fachberater.

Mineralischer Werk trockenmörtel auf Kalk-/Zement-Basis für mineralische Untergründe. Seit 1923 bewährt! Nicht zur Beschichtung auf WDVS-Systemen geeignet!

Pergit Extra-Kratzputz

 PGS 50 06 15 exkl. MwSt. [inkl. MwSt.](#)

Mineralischer Edelputztrockenmörtel auf Kalk-/Zement-Basis mit optimierter Festigkeit. Wasserabweisend. Zur Anwendung auf Leichtgrundputzen, Kalk-/Zementmaschinenunterputzen, Wärmedämmputzen und Sanierputzen im Außenbereich. Auch mit „OPUS“ Maschinenteknik verarbeitbar. Ausmischbare Farbtöne: Siehe Farbtonpreisliste bzw. Rückseite des Farbblocks.



Art.-Nr.:	Körnung:	Verbrauch:	Packung:	exkl. MwSt.	inkl. MwSt.
K00405000	20	ca. 18 kg/m ²	25 kg Sack	673,00/to	807,60/to
K00905000	40	ca. 20 kg/m ²	25 kg Sack	673,00/to	807,60/to

1 Palette = 1.050 kg

Pergit Sockelkratzputz

 PGS 50 06 15 exkl. MwSt. [inkl. MwSt.](#)

Mineralischer Edelputztrockenmörtel auf Kalk-/Zement-Basis mit höherer Festigkeit. Wasserabweisend. Zur Anwendung auf Zementunterputzen im Sockelbereich. Ausmischbare Farbtöne: Siehe Farbtonpreisliste bzw. Rückseite des Farbblocks.



Art.-Nr.:	Körnung:	Verbrauch:	Packung:	exkl. MwSt.	inkl. MwSt.
K00505000	20	ca. 20 kg/m ²	25 kg Sack	673,00/to	807,60/to
K01005000	40	ca. 22 kg/m ²	25 kg Sack	673,00/to	807,60/to

1 Palette = 1.050 kg

Pergit Schlämmputz (Rindenputz) 40

 PGS 50 06 12 exkl. MwSt. [inkl. MwSt.](#)

Mineralischer Edelputztrockenmörtel auf Kalk-/Zement-Basis. Wasserabweisend. Mit charakteristischer Schlamm-, Waschel- oder Rindenstruktur. Zur Anwendung auf baustellengemischten Kalk-/Zementunterputzen, Kalk-/Zementmaschinenunterputzen und Sanierputzen im Außen- und Innenbereich.



Ausmischbare Farbtöne: Siehe Farbtonpreisliste bzw. Rückseite des Farbblocks.

Art.-Nr.:	Körnung:	Verbrauch:	Packung:	exkl. MwSt.	inkl. MwSt.
K02705000	40	ca. 11 kg/m ² , je nach Struktur	25 kg Sack	673,00/to	807,60/to

1 Palette = 1.050 kg

Pergit Rieselwurf

 PGS 50 06 11 exkl. MwSt. [inkl. MwSt.](#)

Mineralischer zweikomponentiger Werk trockenmörtel bestehend aus Pergit Rieselwurf-Basis und Pergit Rieselwurf-Korn 70/40 auf Kalkzementbasis. Wasserabweisend. Mit rustikaler Oberfläche. Zur Anwendung auf baustellengemischten Kalk-/Zementunterputzen, Kalk-/Zementmaschinenputzen und Sanierputzen. Auf Leichtgrundputzen und Wärmedämmputzen ist eine Spachtelung mit Textilglasgittereinlage erforderlich. Im Außen- und Innenbereich einsetzbar.



Farbtöne: Siehe Farbtonpreisliste bzw. Rückseite des Farbblocks.

Art.-Nr.:	Typ:	Verbrauch:	Packung:	exkl. MwSt.	inkl. MwSt.
28160045	Pergit Rieselwurf 2K 40	ca. 10 kg/m ²	20 kg Basis / 25 kg Korn	673,00/to	807,60/to
28170045	Pergit Rieselwurf 2K 70	ca. 12 kg/m ²	20 kg Basis / 25 kg Korn	673,00/to	807,60/to

Weiß, färbig*

*Die Berechnung des Farbtonzuschlages richtet sich nach dem Hellbezugswert des Putzes. Ausgenommen davon sind zitronengelbe Farbtöne, die auf Grund der zu verwendeten Pigmente wesentlich teurer sind. Nähere Informationen erhalten Sie von einem unserer Fachberater.

Pergit Reibputz Plus

PGS 50 06 10 exkl. MwSt. [inkl. MwSt.](#)



Mineralischer Edelputztrockenmörtel auf Kalk-/Zement-Basis mit organischen Zusätzen zur Optimierung der Haftung. Wasserabweisend. Mit charakteristischer Reibputzstruktur (Korn-an-Korn). Zur Anwendung auf Leichtgrundputzen, Kalk-/Zementmaschinenunterputzen, Sanierputzen, Beton und hydrophobierten Altputzen im Außen- und Innenbereich. Auf Leichtgrundputzen und Wärmedämmputzen ist eine Spachtelung mit Textilglasgittereinlage erforderlich. Auch mit OPUS Maschinenteknik verarbeitbar. Lange Offenzeit. Ausmischbare Farbtöne: Siehe Farbtonpreisliste bzw. Rückseite des Farbblocks.



Art.-Nr.:	Körnung:	Verbrauch:	Packung:		
K02105000	10	ca. 2,2 kg/m ²	25 kg Sack	902,10/to	1.082,52/to
K01705000	20	ca. 3,0 kg/m ²	25 kg Sack	902,10/to	1.082,52/to
K01805000	30	ca. 4,0 kg/m ²	25 kg Sack	902,10/to	1.082,52/to

1 Palette = 1.050 kg

weiß, färbig*

Renovo Ultimo

PGS 50 06 16 exkl. MwSt. [inkl. MwSt.](#)



Renovo Ultimo ist ein hochwertiger Allround-Mörtel, ideal zur Gestaltung von Fassaden- und Innenflächen als Modellierputz oder mit gefilterter Struktur, zum Ausbessern von Putzfehlstellen, Renovieren, Armieren sowie als Untergrund für Lasurbeschichtungen.



Verbrauch: ca. 1,2 kg/m²/mm

Art.-Nr.:	Packung:		
22270025	25 kg Sack	1.589,40/to	1.907,28/to

1 Palette = 1.000 kg

Capatect Anputz-Leiste 3D Membran

PGS 50 18 38 exkl. MwSt. [inkl. MwSt.](#)



Selbstklebendes, zweiteiliges Kunststoffprofil für Anschlüsse von Nassputzmörtel an Fenster- und Türrahmen im Innen- und Außenbereich. Erfüllt Anforderungsklasse I C.



Art.-Nr.:	Anwendungszweck:	Packung:		
017390001	für Innen und Außen	2,4	2,19/lfm	2,63/lfm



Anputz-Leiste

PGS 50 18 38 exkl. MwSt. [inkl. MwSt.](#)

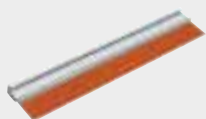

Für saubere und einfache Anschlüsse ohne aufwendiges Abkleben, für alle Putze geeignet. Stangenware. Erfüllt Anforderungsklasse I B.

Art.-Nr.:	Typ:	Anwendungszweck:	Packung:		
18510001	Universal	für Tür	2,4 lfm	1,97/lfm	2,36/lfm
18490001	Mini	für Innen	2,4 lfm	1,68/lfm	2,02/lfm

*Die Berechnung des Farbtonzuschlages richtet sich nach dem Hellbezugswert des Putzes. Ausgenommen davon sind zitronengelbe Farbtöne, die auf Grund der zu verwendeten Pigmente wesentlich teurer sind. Nähere Informationen erhalten Sie von einem unserer Fachberater.



Pergit Putzband

PGS 81 25 30 exkl. MwSt. [inkl. MwSt.](#)

Als Verarbeitungshilfe zur rationellen Verarbeitung von Pergit und MK-Schlammputz sowie Pergit Extra-Kratzputz und MK-Kratzputz (Holzleistersatz).

Art.-Nr.:	Dimension:	Packung:		
G99902001	3 x 25 mm	20 lfm	7,50/Stk.	9,00/Stk.
G99902002	5 x 25 mm	10 lfm	5,60/Stk.	6,72/Stk.

*Die Berechnung des Farbtzuschlages richtet sich nach dem Hellbezugswert des Putzes. Ausgenommen davon sind zitronengelbe Farbtöne, die auf Grund der zu verwendeten Pigmente wesentlich teurer sind. Nähere Informationen erhalten Sie von einem unserer Fachberater.



Metallocryl Exterior

PGS 50 14 07 exkl. MwSt. [inkl. MwSt.](#)

Seidenglänzende Fassadenbeschichtung auf Dispersionsbasis mit metallischem Effekt für eine edle Optik bei der Fassadengestaltung.

Für die Verarbeitung bitte die technische Information beachten.

Dichte: ca. 1,13 g/cm³



Verbrauch: 150 - 200 g/m²/A

Art.-Nr.:	Farbton / Preisgruppe:	Packung:		
75560005	ca. RAL 9006	5 l	32,67/l	39,20/l
75560010		10 l	32,35/l	38,82/l
75570005	Preisgruppe S - Hellbezugswert 50 - 100	5 l	33,24/l	39,89/l
75570010		10 l	32,92/l	39,50/l
75580005	Preisgruppe A - Hellbezugswert 26 - 49	5 l	33,81/l	40,57/l
75580010		10 l	33,49/l	40,19/l
75590005	Preisgruppe B - Hellbezugswert 0 - 25	5 l	34,41/l	41,29/l
75590010		10 l	34,09/l	40,91/l



StellaNova DARK

PGS 50 14 08 exkl. MwSt. [inkl. MwSt.](#)

Glimmereffektbeschichtung für Fassadenflächen mit dunklen Strukturputzoberflächen, speziell für den Spritzauftrag.



Verbrauch: ca. 80 g/m²

Art.-Nr.:	Packung:		
28490008	8 kg	23,41/kg	28,09/kg



StellaNova ICE

PGS 50 14 08 exkl. MwSt. [inkl. MwSt.](#)

Glimmereffektbeschichtung für Fassadenflächen mit Strukturputzbeschichtung, speziell für den Spritzauftrag.



Verbrauch: ca. 80 g/m²

Art.-Nr.:	Packung:		
91520008	8 kg	17,74/kg	21,29/kg



Stella Nova Mirror

PGS 50 14 08 exkl. MwSt. [inkl. MwSt.](#)

Effektmischung aus Glas für Fassadenflächen mit Strukturputzbeschichtung, speziell für den Spritzauftrag.



Verbrauch: ca. 0,1 - 0,3 kg/m², je nach gewünschtem Effekt.

Art.-Nr.:	Packung:		
019890008	8 kg	9,64/kg	11,57/kg

Weitere Gestaltungsmöglichkeiten

Für weitere Gestaltungsmöglichkeiten für Fassaden siehe: Vision in Color.



Dekorative Gestaltungselemente

■ Capatect Dekoprofile

96

Profilstäbe (PS), Faschen (FA) und Sohlbänke (SB) aus Recycling-Altglas mit speziellen Bindemitteln malfertig zur individuellen Fassadengestaltung.



PS 70 R

PGS 50 24 00 exkl. MwSt. [inkl. MwSt.](#)

Breite 45 mm
Höhe 15 mm
Länge 2 m



Art.-Nr.:

07480001

Packung:

2 lfm **8,30/lfm** [9,96/lfm](#)



PS 71 R*

PGS 50 24 00 exkl. MwSt. [inkl. MwSt.](#)

Breite 45 mm
Höhe 25 mm
Länge 2 m



Art.-Nr.:

07490001

Packung:

2 lfm **15,96/lfm** [19,15/lfm](#)

*Keine Lagerware



FA 10 R

PGS 50 24 00 exkl. MwSt. [inkl. MwSt.](#)

Breite 70 mm
Höhe 30 mm
Länge 2 m



Art.-Nr.:

07420001

Packung:

2 lfm **18,61/lfm** [22,33/lfm](#)



FA 11 R

PGS 50 24 00 exkl. MwSt. [inkl. MwSt.](#)

Breite 100 mm
Höhe 30 mm
Länge 2 m



Art.-Nr.:

07430001

Packung:

2 lfm **22,22/lfm** [26,66/lfm](#)

Weitere Dekoprofile finden Sie in der Sonderpreisliste „Dekoprofil-Preisliste“.

FA 12 R*

PGS 50 24 00 exkl. MwSt. [inkl. MwSt.](#)



Breite 100 mm
Höhe 35 mm
Länge 2 m



Art.-Nr.:

07440001

Packung:

2 lfm 24,23/lfm [29,08/lfm](#)

*Keine Lagerware

FA 13 R

PGS 50 24 00 exkl. MwSt. [inkl. MwSt.](#)



Breite 125 mm
Höhe 37 mm
Länge 2 m



Art.-Nr.:

07450001

Packung:

2 lfm 28,28/lfm [33,94/lfm](#)

FA 14 R

PGS 50 24 00 exkl. MwSt. [inkl. MwSt.](#)



Breite 135 mm
Höhe 20 mm
Länge 2 m



Art.-Nr.:

07460001

Packung:

2 lfm 19,00/lfm [22,80/lfm](#)

FA 15 R

PGS 50 24 00 exkl. MwSt. [inkl. MwSt.](#)



Breite 135 mm
Höhe 25 mm
Länge 2 m



Art.-Nr.:

07470001

Packung:

2 lfm 24,07/lfm [28,88/lfm](#)

SB 50 R*

PGS 50 24 00 exkl. MwSt. [inkl. MwSt.](#)

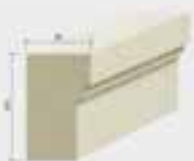

Breite 100 mm
Höhe 60 mm
Länge 2 m



Art.-Nr.:

57190001

Packung:

2 lfm 41,83/lfm [50,20/lfm](#)

*Keine Lagerware

Weitere Dekoprofile finden Sie in der Sonderpreisliste „Dekoprofil-Preisliste“.

Kopfstein K1*

PGS 50 24 00 exkl. MwSt. [inkl. MwSt.](#)



Breite 185 mm
Höhe 210 mm
Dicke 50 mm



Zur Kombination mit Faschenprofilen.

Art.-Nr.:	Packung:		
57220001	1 Stk.	30,92/Stk.	37,10/Stk.

Nur als Sonderanfertigung lieferbar.
*Keine Lagerware

Kopfstein K2*

PGS 50 24 00 exkl. MwSt. [inkl. MwSt.](#)



Breite 175 mm
Höhe 200 mm
Dicke 50 mm



Zur Kombination mit Faschenprofilen.

Art.-Nr.:	Packung:		
57230001	1 Stk.	37,00/Stk.	44,40/Stk.

Nur als Sonderanfertigung lieferbar.
*Keine Lagerware

Bossensteine - Format 1*

PGS 50 24 00 exkl. MwSt. [inkl. MwSt.](#)



Zur dekorativen Gestaltung von Gebäudeecken und Sockelflächen.



Art.-Nr.:	Format:	Packung:	
07500001	4 x 48 x 33 cm	1 Stk.	33,43/Stk. 40,12/Stk.

Nur als Sonderanfertigung lieferbar.
*Keine Lagerware

Bossensteine - Format 2*

PGS 50 24 00 exkl. MwSt. [inkl. MwSt.](#)



Zur dekorativen Gestaltung von Gebäudeecken und Sockelflächen.



Art.-Nr.:	Format:	Packung:	
07520001	4 x 39 x 33 cm	1 Stk.	29,56/Stk. 35,47/Stk.

Nur als Sonderanfertigung lieferbar.
*Keine Lagerware

Weitere Dekoprofile finden Sie in der Sonderpreisliste „Dekoprofil-Preisliste“.

Capatect Bossenprofile mit Nut

PGS 50 24 00 exkl. MwSt. [inkl. MwSt.](#)

Malfertige Mauerverkleidung mit verdeckter Klebefuge.
Plattengröße: nach Wunsch

Capatect Dekoplatte

PGS 50 24 02 exkl. MwSt. [inkl. MwSt.](#)



Für den individuellen Einsatz flächiger Profilierungen. Z. B. Reliefplatten, Faschen, Schriftzüge etc. Bauseits leicht zu bearbeiten. Die Dekoplatte besteht aus Recycling-Altglas, mit malfertiger Oberfläche.



Art.-Nr.:	Format:	Packung:		
57240001	1,5 cm / 200 x 100 cm	1 Stk. / 2 m ²	94,32/m²	113,18/m²
57270001	2,0 cm / 200 x 100 cm	1 Stk. / 2 m ²	102,44/m²	122,93/m²
57300001	*2,5 cm / 200 x 100 cm	1 Stk. / 2 m ²	115,47/m²	138,56/m²
57330001	*3,0 cm / 200 x 100 cm	1 Stk. / 2 m ²	137,54/m²	165,05/m²

Individuelle Zuschnitte werkseitig möglich. Preis auf Anfrage.
*Keine Lagerware

(Bild: Ausführungsbeispiel)

Dryvit Multi-Profilkleber

PGS 50 15 03 exkl. MwSt. [inkl. MwSt.](#)



Zum Verkleben der Capatect Dekoprofile und Capatect Dekoplatten.
Zementzugabe: max. 10 % CEM II 42,5 N (PZ 275).



Verbrauch: ca. 3,5 kg/m²

Art.-Nr.:	Packung:		
01860020	20 kg Eimer	3,07/kg	3,68/kg
1 Palette = 480 kg			

Weitere Dekoprofile finden Sie in der Sonderpreisliste „Dekoprofil-Preisliste“.

CAPATECT SANIERPUTZ RAPID

Feuchtes und salzbelastetes Mauerwerk schnell saniert!



Schloss Wasserberg, Gaal - STMK

- revolutionäres, einlagiges System
- schnell und einfach zu verarbeiten
- Sicherheit für viele Jahre



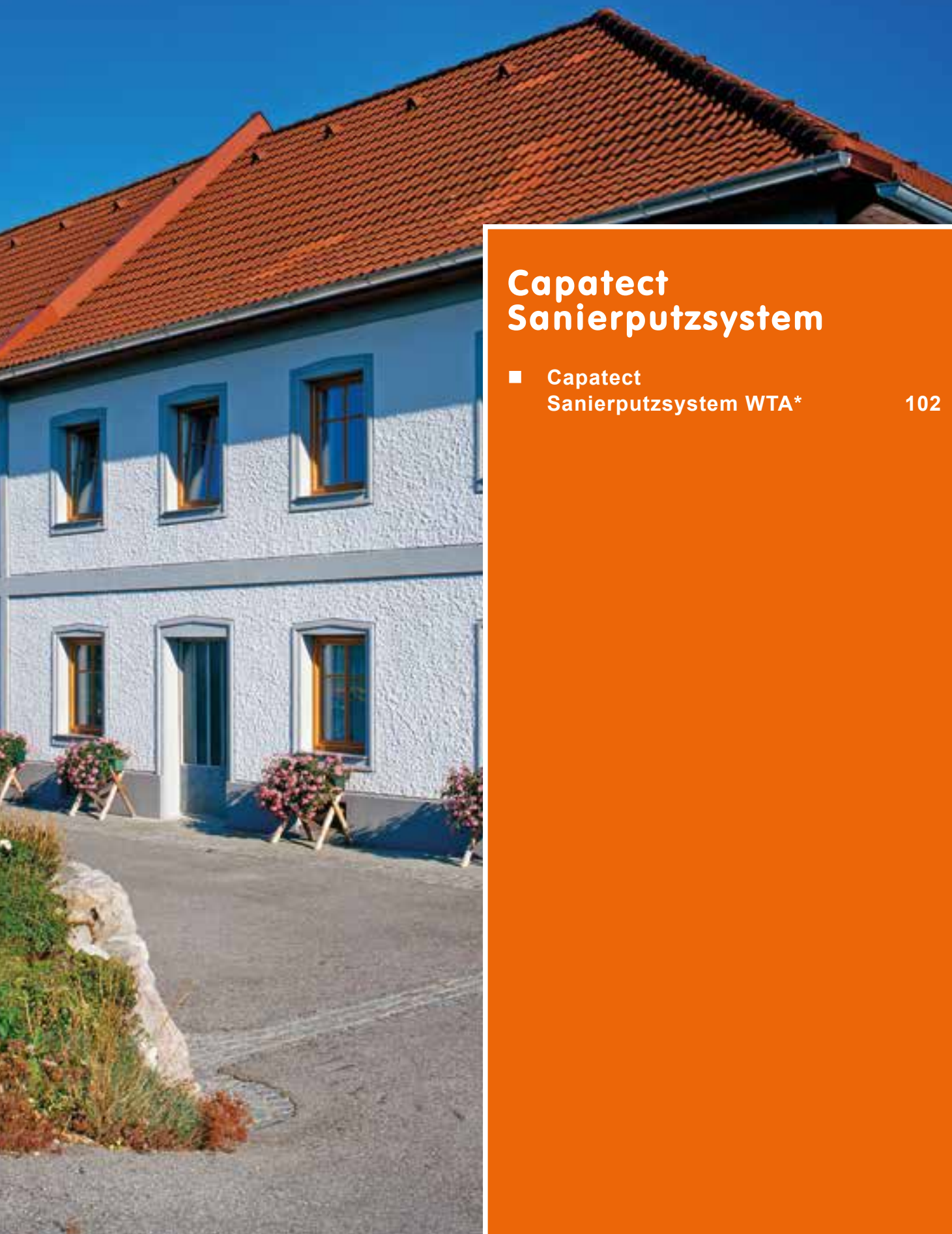

Capatect Sanierputzsystem

- Capatect
Sanierputzsystem WTA* 102

Für feuchte und/oder mit mauerwerksschädigenden Salzen belastete Mauerwerksbereiche. Durch die hohe Wasserdampfdurchlässigkeit erfolgt die Salzkristallisation im Putzgefüge, dadurch bleibt die Oberfläche frei und trocken von Ausblühungen. *Zertifiziert gemäß WTA-Richtlinie (2-9-04), und durch MA 39 fremdüberwacht.

Capatect Vorspritz

PGS 50 48 00 exkl. MwSt. [inkl. MwSt.](#)



Zertifiziert gemäß WTA-Richtlinie (2-9-04), MA39 fremdüberwacht. Zementgebundener Vorspritzmörtel als Haftvermittler auf saugendem und schlecht saugendem, versalztem bzw. feuchtem Mauerwerk. Auch mit Opus I verarbeitbar.



Verbrauch:
Netzartig: ca. 5 kg/m²
Volldeckend: ca. 10 kg/m²

Art.-Nr.:	Packung:	623,30/to	747,96/to
I04050008	Sack 30 kg		

1 Palette = 1.080 kg

Capatect Porengrundputz

PGS 50 48 01 exkl. MwSt. [inkl. MwSt.](#)



Zertifiziert gemäß WTA-Richtlinie (2-9-04), MA39 fremdüberwacht. Mineralischer Werk trockenmörtel, hydrophobiert und mit Luftporenbildnern auf ein Porenvolumen von > 40 % eingestellt. Zur Herstellung von Pufferputzschichten zur Salzspeicherung. Auch mit Opus I verarbeitbar.



Verbrauch: ca. 10 kg/cm Auftragsstärke/m²

Art.-Nr.:	Packung:	843,60/to	1.012,32/to
008180020	Sack 20 kg		

1 Palette = 1.000 kg

Capatect Sanierputz Rapid

PGS 50 48 10 exkl. MwSt. [inkl. MwSt.](#)



Zertifiziert gemäß WTA-Richtlinie (2-9-04), MA39 fremdüberwacht. Mineralischer Werk trockenmörtel mit Leichtzuschlagstoffen, stark hydrophobiert, sehr gut wasserdampfdurchlässig und mit großem Porenvolumen. Zum Verputzen von feuchtem und salzhaltigem Mauerwerk als Grund- und Deckputz. Auch mit Opus I verarbeitbar. Sanierputzmörtel für salzbelastete Untergründe.



Verbrauch: ca. 18 kg / 2 cm Auftragsstärke/m²

Art.-Nr.:	Packung:	902,60/to	1.083,12/to
49290020	Sack 20 kg		

1 Palette = 1.000 kg

Capatect Glättspachtel

PGS 50 48 21 exkl. MwSt. [inkl. MwSt.](#)



Mineralischer hydrophobierter Werk trockenmörtel auf Kalk/Zement-Basis mit Zusatz von Haftvermittlern für die Herstellung von hoch wasserdampfdiffusionsoffenem Feinputz und Renovierungsschichten. Als Feinspachtel auf Capatect Sanierputzsystem WTA und Kalkzement-Unterputzen. Grösstkorn: 0,5 mm



Verbrauch: ca. 2,5 kg/m²

Art.-Nr.:	Packung:	869,50/to	1.043,40/to
018640025	Sack 25 kg		

1 Palette = 1.000 kg

* Wissenschaftlich, technische Arbeitsgemeinschaft für Bauwerksgestaltung und Denkmalpflege e.V.

** Verbrauchsangaben sind für uns unverbindliche Erfahrungswerte. Der exakte Verbrauch lässt sich nur an Hand von Probeflächen ermitteln.

Mindestliefermenge: 1 Gebinde pro Artikel.

Mauerwerksuntersuchung, Salz und Feuchtigkeitsbestimmung, Preise siehe Kundendienstleistungen / Baustellenservice.

Capatect Glättputz

PGS 50 48 21 exkl. MwSt. [inkl. MwSt.](#)



Mineralischer hydrophobierter Werk trockenmörtel auf Kalk-/Zement-Basis mit Zusatz von Haftvermittlern für die Herstellung von hoch wasserdampfdiffusionsoffenen Feinputz und Renovierungsschichten. Als Feinputz auf Capatect Sanierputzsystem WTA und Kalkzementunterputzen. Größtkorn: 1,0 mm



Verbrauch: ca. 4 - 5 kg/m²

Art.-Nr.:	Packung:	exkl. MwSt.	inkl. MwSt.
018630025	Sack 25 kg	869,50/to	1.043,40/to
1 Palette = 1.000 kg			

Capatect Sperrputz

PGS 50 48 20 exkl. MwSt. [inkl. MwSt.](#)



Mineralischer, hydrophobierter Werk trockenmörtel, zur Herstellung von wasserabweisenden Sperrputzschichten im Spritzwasserbereich und in Verbindung mit Horizontalsperren.



Verbrauch: ca. 15 kg / 1 cm Auftragsstärke / m²

Art.-Nr.:	Packung:	exkl. MwSt.	inkl. MwSt.
011840030	Sack 30 kg	765,60/to	918,72/to
1 Palette = 1.080 kg			

Capatect Bohrlochchemulsion (Konzentrat)

PGS 50 48 30 exkl. MwSt. [inkl. MwSt.](#)

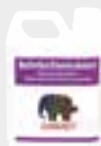

Wasserverdünnbares Silicon-Mikroemulsionskonzentrat zur Anwendung in verdünnter Form als Injektionsmittel zur Unterbindung von aufsteigender Mauerwerksfeuchtigkeit (Bohrlochsperr). Mischungsverhältnis 1:11 bis 1:14 mit Wasser.



Verbrauch: lt. Technischer Information

Art.-Nr.:	Packung:	exkl. MwSt.	inkl. MwSt.
D24730004	1 kg	70,50/kg	84,60/kg
28150012	12 kg	64,82/kg	77,78/kg

Histolith® Trass-Kalkputz

PGS 50 49 03 exkl. MwSt. [inkl. MwSt.](#)



Kalkputz mit Suevit-Trass, geeignet als Unter-/Oberputz zum Verputzen von Mauerwerk für außen und innen.



Verbrauch: ca. 1,4 kg/m²/mm

Art.-Nr.:	Packung:	exkl. MwSt.	inkl. MwSt.
016570030	30 kg	20,06/Sack	24,07/Sack

* Wissenschaftlich, technische Arbeitsgemeinschaft für Bauwerksgestaltung und Denkmalpflege e.V.

** Verbrauchsangaben sind für uns unverbindliche Erfahrungswerte. Der exakte Verbrauch lässt sich nur an Hand von Probeflächen ermitteln.

Mindestliefermenge: 1 Gebinde pro Artikel.

Mauerwerksuntersuchung, Salz und Feuchtigkeitsbestimmung, Preise siehe Kundendienstleistungen / Baustellenservice.

Histolith® Feinputz

PGS 50 49 04 exkl. MwSt. [inkl. MwSt.](#)



Mineralischer Kalk-Feinputz für das Histolith® Sanierputzsystem und den Histolith® Trass-Kalkputz sowie alle anderen mineralischen Putzuntergründe im Außen- und Innenbereich.



Verbrauch: ca. 1,5 kg/m²/mm

Art.-Nr.:	Packung:		
008900025	25 kg	29,35/Sack	35,22/Sack

Histolith® Renovierspachtel

PGS 50 49 10 exkl. MwSt. [inkl. MwSt.](#)



Mineralischer Feinmörtel für Putzausbesserungen im Außen- und Innenbereich. Mit Gewebeeinlage auch zur Sanierung gerissener Putzflächen.



Verbrauch: ca. 1,3 - 1,5 kg/m²/mm

Art.-Nr.:	Packung:		
008890025	25 kg	48,06/Sack	57,67/Sack

Histolith® NHL Kalkvorspritzer

PGS 50 49 30 exkl. MwSt. [inkl. MwSt.](#)



Hydrophiler NHL Vorspritzputz für die Untergrundvorbereitung auf mäßig feuchten und salzhaltigen Mauerwerk für den Außen- und Innenbereich.



Verbrauch: ca. 8 kg/m² bei volldeckendem Anwurf.

Art.-Nr.:	Packung:		
019940040	40 kg	440,70/to	528,84/to

Histolith® NHL Kalkporengrundputz

PGS 50 49 31 exkl. MwSt. [inkl. MwSt.](#)



Hydrophiler NHL Kalkporengrundputz auf mäßig feuchten und salzhaltigen Mauerwerk im Außen- und Innenbereich.



Verbrauch: ca. 15 kg/m² pro cm Putzdicke.

Art.-Nr.:	Packung:		
019930040	40 kg	835,90/to	1.003,08/to

Histolith® NHL Kalkfeinputz

PGS 50 49 32 exkl. MwSt. [inkl. MwSt.](#)



Hydrophiler NHL Kalkfeinputz als Deckputz im Histolith NHL Putzsystem für den Außen- und Innenbereich.



Verbrauch: ca. 2,5 kg/m² bei 2 mm Putzdicke.

Art.-Nr.:	Körnung:	Packung:		
019920040	0,4 mm	40 kg	817,30/to	980,76/to

* Wissenschaftlich, technische Arbeitsgemeinschaft für Bauwerksgestaltung und Denkmalpflege e.V.

** Verbrauchsangaben sind für uns unverbindliche Erfahrungswerte. Der exakte Verbrauch lässt sich nur an Hand von Probeflächen ermitteln.

Mindestlieferungsmenge: 1 Gebinde pro Artikel.

Mauerwerksuntersuchung, Salz und Feuchtigkeitsbestimmung, Preise siehe Kundendienstleistungen / Baustellenservice.

Histolith® Trass-Porengrundputz

PGS 50 49 01 exkl. MwSt. [inkl. MwSt.](#)



Trass-Grundputz (mit Suevit-Trass) nach WTA für außen und innen. Zum Ausgleich von Unebenheiten und als Grundputz zur Salzspeicherung an stark versalzten Untergründen.



Verbrauch: ca. 1,1 kg/m²/mm

Art.-Nr.:	Packung:		
008920020	20 kg	19,34/Stk.	23,21/Stk.

Histolith® Trass-Vorspritzputz

PGS 50 49 00 exkl. MwSt. [inkl. MwSt.](#)



Trass-Zementputz (mit Suevit-Trass) nach WTA für innen und außen. Als Untergrundvorbereitung im Histolith® Sanierputz-System.



Verbrauch: ca. 5 kg/m²

Art.-Nr.:	Packung:		
008910030	30 kg	20,72/Sack	24,86/Sack

Histolith® Trass-Sanierputz

PGS 50 49 02 exkl. MwSt. [inkl. MwSt.](#)



Trass-Sanierputz (mit Suevit-Trass) zur Sanierung von feuchtem und versalztem Mauerwerk nach WTA; für innen und außen.



Verbrauch: ca. 1,1 kg/m²/mm

Art.-Nr.:	Packung:		
008930020	20 kg	18,65/Sack	22,38/Sack

Capatect Putzkamm

PGS 81 29 98 N exkl. MwSt. [inkl. MwSt.](#)



Zum Aufrauen der Porengrundputz-Lage und Sanierputzlage vor Aufbringen des mineralischen Deckputzes.

Art.-Nr.:	Packung:		
A84740027	1 Stück	29,27/Stk.	35,12/Stk.

Keine Lagerware!

Histolith® Fluat

PGS 50 11 80 exkl. MwSt. [inkl. MwSt.](#)



Wässriges Fluat zur Vorbehandlung von Putzen im Außen- und Innenbereich, z.B. zum Entfernen von Sinterschichten bei Neuputzen, Neutralisation der Putzoberfläche, Reinigen von alten mineralischen Putzen und Anstrichen.



Mischungsverhältnis: 1 : 3 mit Wasser

Dichte: ca. 1,20 g/cm³

Verbrauch: ca. 30 - 50 ml/m²

Art.-Nr.:	Packung:		
45730912	10 l	16,98/l	20,38/l

* Wissenschaftlich, technische Arbeitsgemeinschaft für Bauwerksgestaltung und Denkmalpflege e.V.

** Verbrauchsangaben sind für uns unverbindliche Erfahrungswerte. Der exakte Verbrauch lässt sich nur an Hand von Probeflächen ermitteln.

Mindestliefermenge: 1 Gebinde pro Artikel.

Mauerwerksuntersuchung, Salz und Feuchtigkeitsbestimmung, Preise siehe Kundendienstleistungen / Baustellenservice.

Endbeschichtungen für Innenbereiche

Meradur Innenkalkfarbe

PGS 50 27 20 exkl. MwSt. [inkl. MwSt.](#)



Vergütete Kalkfarbe auf Kalk-, Leinöl-, Zellulosebasis mit geringen Zusätzen organischer Stabilisatoren. Beim Verarbeiten an das Saugverhalten des Untergrundes angepasst, kalküblich verdünnen.
Nassabriebklasse 4, Deckkraftklasse 2 (Ergiebigkeit 6,5 m²/l bzw. 4,5 m²/kg), gemäß ÖNORM EN 13300.
Dichte: ca. 1,44 g/cm³



Verbrauch: ca. 150 - 200 g/m²/A

Art.-Nr.:	Farbton:	Packung:			
07880022	Weiß	22 kg	4,27/kg	5,12/kg	



Farbtongruppe I

Nur werkseitig abtönbar.

Silitol LithoSil

PGS 50 27 10 exkl. MwSt. [inkl. MwSt.](#)



Hochwertige, einkomponentige, geruchsneutrale Innenfarbe auf Sol-Silikatbasis für mineralische Wand- und Deckenanstriche. Nassabriebklasse 2, Deckkraftklasse 1 (Ergiebigkeit 6,5 m²/l bzw. 4,1 m²/kg), gemäß ÖNORM EN 13300.
Dichte: ca. 1,57 g/cm³



Verbrauch: ca. 150 - 200 g/m²/A

Art.-Nr.:	Farbton:	Packung:			
20890007	Weiß	7 kg	5,48/kg	6,58/kg	
20890025		25 kg	4,75/kg	5,70/kg	



Farbtongruppen I - IV

Deko Mineralputz 10

PGS 50 31 01 exkl. MwSt. [inkl. MwSt.](#)



Korngröße 1 mm
Vergütet. Mineralischer Edelputztrockenmörtel auf Kalk-Zement-Basis.



Verbrauch: ca. 1,6 - 1,8 kg/m²

Art.-Nr.:	Farbton:	Packung:			
18670025	Weiß	25 kg	0,92/kg	1,10/kg	

* Wissenschaftlich, technische Arbeitsgemeinschaft für Bauwerksgestaltung und Denkmalpflege e.V.

** Verbrauchsangaben sind für uns unverbindliche Erfahrungswerte. Der exakte Verbrauch lässt sich nur an Hand von Probeflächen ermitteln.

Mindestliefermenge: 1 Gebinde pro Artikel.

Mauerwerksuntersuchung, Salz und Feuchtigkeitsbestimmung, Preise siehe Kundendienstleistungen / Baustellenservice.



Deko Kalkputz 15

PGS 50 30 00 exkl. MwSt. [inkl. MwSt.](#)

Korngröße 1,5 mm
Verarbeitungsfertiger Kalkputz für Innenwandbeschichtungen in Neu- und Altbauten.
Dichte: ca. 1,64 g/cm³



Verbrauch: ca. 2,3 - 2,5 kg/m²

Art.-Nr.:	Farbton:	Packung:		
52230025	Weiß	25 kg	2,90/kg	3,48/kg



Endbeschichtungen für Außenbereiche



Silitol Fassadenfarbe

PGS 50 01 10 exkl. MwSt. [inkl. MwSt.](#)

Wasserverdünnbarer Anstrich auf Basis-Kaliwasserglas, hervorragend geeignet auf alten Mineral- und Silikatfarbenanstrichen, auch für ungestrichene Putze, hoch wasserdampfdurchlässig.
Dichte: ca. 1,55 g/cm³



Verbrauch: ca. 200 - 350 g/m²/A

Art.-Nr.:	Farbton:	Packung:		
00130007	Weiß	7 kg	8,58/kg	10,30/kg
00130025		25 kg	6,79/kg	8,15/kg



Farbtongruppen I - IV



Silitol Compact

PGS 50 01 12 exkl. MwSt. [inkl. MwSt.](#)

Feinplastische Silikatbeschichtung für außen und innen.
Zur individuellen Oberflächengestaltung des Untergrundes, speziell für nachfolgende Lasuranstriche mit Histolith® Antik-Lasur. Hervorragend geeignet als haftvermittelnder Kontaktgrund auf glatten, dichten Untergründen.
Dichte: ca. 1,60 g/cm³



Verbrauch: ca. 300 - 450 g/m²/A

Art.-Nr.:	Farbton:	Packung:		
01700025	Weiß	25 kg	7,01/kg	8,41/kg



Farbtongruppe I

* Wissenschaftlich, technische Arbeitsgemeinschaft für Bauwerksgestaltung und Denkmalpflege e.V.

** Verbrauchsangaben sind für uns unverbindliche Erfahrungswerte. Der exakte Verbrauch lässt sich nur an Hand von Probeflächen ermitteln.

Mindestliefermenge: 1 Gebinde pro Artikel.

Mauerwerksuntersuchung, Salz und Feuchtigkeitsbestimmung, Preise siehe Kundendienstleistungen / Baustellenservice.

CarboSol Grund

PGS 50 01 05 exkl. MwSt. [inkl. MwSt.](#)



Lösemittelfreies, geruchsarmes Spezialgrundiermittel auf Silan-Acrylatbasis zur hydrophoben Grundierung und Egalisierung der Saugfähigkeit unterschiedlicher oder stark saugender Flächen im Innen- und Außenbereich.
Dichte: ca. 1,02 g/cm³



Verbrauch: ca. 100 - 150 g/m²,
je nach Saugfähigkeit des Untergrundes.

Art.-Nr.:	Packung:		
23260012	12 kg	7,22/kg	8,66/kg

CarboSol Fassadenfarbe Nespri

PGS 50 01 05 exkl. MwSt. [inkl. MwSt.](#)



Faserverstärkte Fassadenfarbe auf Nanohybrid-Bindemittelbasis für außen. Sehr gut deckend, hoch wasserdampfdurchlässig, matt. Mit Hydroperleffekt, NESPRI-gängig.
Dichte: ca. 1,48 g/cm³



Verbrauch: ca. 200 - 350 g/m²/A

Art.-Nr.:	Farbton:	Packung:		
22950007	Weiß	7 kg	13,04/kg	15,65/kg
024190022		22 kg	12,36/kg	14,83/kg



Farbtongruppen I - IV

CarboSol Fassadenfarbe Compact

PGS 50 01 05 exkl. MwSt. [inkl. MwSt.](#)



Carbonfaserverstärkte, feinplastische Fassadenfarbe auf Nanohybrid-Bindemittelbasis für außen. Sehr gut deckend, streichputztypisch füllend, hoch wasserdampfdurchlässig, matt.
Dichte: ca. 1,45 g/cm³



Verbrauch: ca. 250 - 400 g/m²/A

Art.-Nr.:	Farbton:	Packung:		
22900007	Weiß	7 kg	12,80/kg	15,36/kg
024140022		22 kg	12,10/kg	14,52/kg



Farbtongruppen I - IV

Capatect Struktur- und Edelpütze

exkl. MwSt. [inkl. MwSt.](#)

Siehe Seiten 80-94.

* Wissenschaftlich, technische Arbeitsgemeinschaft für Bauwerksgestaltung und Denkmalpflege e.V.

** Verbrauchsangaben sind für uns unverbindliche Erfahrungswerte. Der exakte Verbrauch lässt sich nur an Hand von Probeflächen ermitteln.

Mindestliefermenge: 1 Gebinde pro Artikel.

Mauerwerksuntersuchung, Salz und Feuchtigkeitsbestimmung, Preise siehe Kundendienstleistungen / Baustellenservice.



Histolith® Kristallin

PGS 50 01 17 exkl. MwSt. [inkl. MwSt.](#)

Zweikomponentiges Silikatfarbsystem ohne organische Anteile mit hoher Wetterbeständigkeit und Farbbrillanz. Ideal für die Renovierung von historischen Gebäuden.

Dichte: ca. 1,75 g/cm³



Verbrauch: ca. 130 - 150 ml/m²/A

Art.-Nr.:	Farbton:	Packung:		
32650010	Weiß	10 l	17,75/l	21,30/l
32660010	Preisgruppe S - Hellbezugswert 50 - 100	10 l	18,31/l	21,97/l



Histolith® Kristallin-Fixativ

PGS 50 01 18 exkl. MwSt. [inkl. MwSt.](#)

Histolith® Kristallin-Fixativ wird verwendet als Bindemittel für die Histolith® Kristallin Farbkomponente, Verdünnungsmittel zur weiteren KonsistenzEinstellung der angerührten Histolith® Kristallin Farbe, Grundiermittel zur Festigung und Egalisierung stark oder unterschiedlich saugender Untergründe.

Dichte: ca. 1,2 g/cm³



Verbrauch: ca. 70 - 100 ml/m²

Art.-Nr.:	Packung:		
33760010	10 l	14,03/l	16,84/l

* Wissenschaftlich, technische Arbeitsgemeinschaft für Bauwerksgestaltung und Denkmalpflege e.V.

** Verbrauchsangaben sind für uns unverbindliche Erfahrungswerte. Der exakte Verbrauch lässt sich nur an Hand von Probeflächen ermitteln.

Mindestliefermenge: 1 Gebinde pro Artikel.

Mauerwerksuntersuchung, Salz und Feuchtigkeitsbestimmung, Preise siehe Kundendienstleistungen / Baustellenservice.



CarboPor

Der Strukturputz mit Langzeitästhetik



Sauberste Fassaden

- durch Photokatalyse und nanoporöse Struktur

Trockene Oberflächen

- durch Hydroperleffekt und extreme Diffusionsfähigkeit

Carbon-Technologie

- sorgt für Sicherheit bei hygrothermischen Belastungen

Dauerhafter Schutz

- bewahrt die Optik Ihres Hauses

CarboPor aus der Carbon-Edition von Synthesa.

Fassadensanierung und Renovierung

- Reinigungsmittel 112
- Fassadeninstandsetzung 114

Synthesa Universalreiniger

PGS 50 90 00 exkl. MwSt. [inkl. MwSt.](#)



Synthesa Universalreiniger zur Beseitigung von hartnäckigen Ablagerungen wie z.B. Fett, Öl, Diesel, Politurresten, Grauschleier, zur Reinigung von Rahmenkonstruktionen vor der Gewebeleistenmontage bei WDV-Systemen, u.v.m.

Auch für hartnäckigen Schmutz auf strukturierten Oberflächen.

Dichte: ca. 1,02 g/cm³

Empfohlenes Mischverhältnis bis 1 : 10

Verbrauch: sehr ergiebig, abhängig vom Verschmutzungsgrad.



Art.-Nr.:	Packung:	exkl. MwSt.	inkl. MwSt.
29480001	1 l	12,87/l	15,44/l

Synthesa Hochdruckreiniger Konzentrat

PGS 50 90 00 exkl. MwSt. [inkl. MwSt.](#)



Ein hochwirksames, schmutzermulgerendes Konzentrat zum Einsatz in Hochdruckreinigern. Ist schaumarm, beseitigt wirkungsvoll Schmutz, Fett, Vogeldreck, Flecken und Ablagerungen.

Auch für hartnäckige Verkrustungen. Steigert das Schmutzlösevermögen und die Reinigungskraft in allen Temperaturbereichen. Materialschonend, für alle Gerätetypen geeignet.

Dichte: ca. 1,08 g/cm³

Verbrauch: 1 l reicht für 25-50 l Reinigungslösung, je nach Verdünnung.



Art.-Nr.:	Packung:	exkl. MwSt.	inkl. MwSt.
29550005	5 l	6,73/l	8,08/l

Synthesa Schimmelflecken-Entferner

PGS 50 11 00 exkl. MwSt. [inkl. MwSt.](#)



Beseitigt verlässlich Verfärbungen nach einem Befall durch Schimmel oder Algen.

Anwendbar auf allen festen Untergründen. Einsatzbereich: Im Innenbereich auf Fliesen, Fugen, Wänden, Decken, Mauerwerk, Holz, Kunststoffen - auch für Silikonfugen.

Dichte: ca. 1,034 g/cm³

Verbrauch: Je nach Intensität der Verfärbung bzw. Beschaffenheit des Untergrundes.



Art.-Nr.:	Farbton:	Packung:	exkl. MwSt.	inkl. MwSt.
69190001	Transparent	500 ml Sprühflasche	10,87/Stk.	13,04/Stk.

Hinweis: Auf Untergründen, bei denen die Gefahr eines Ausbleichens besteht, wie z.B. Textilien, Tapeten, farbig lackierten Oberflächen und dgl. unbedingt vor Anwendung die Farbechtheit des Untergrundes prüfen.

Capatox

PGS 50 11 00 exkl. MwSt. [inkl. MwSt.](#)



Algizid, fungizid und bakterizid eingestellte Mikrobiozid-Lösung zur Vorbehandlung von algen, moos-, pilz- und schimmelbefallenen Flächen im Innen- und Außenbereich. Lösung unverdünnt auftragen.
Dichte: ca. 1,02 g/cm³



Biozide sicher verwenden.

Vor Gebrauch stets Kennzeichnung und Produktinformation lesen!

Verbrauch: ca. 50 - 150 ml/m²

Art.-Nr.:	Packung:	exkl. MwSt.	inkl. MwSt.
13180001	1 l	6,45/l	7,74/l
13180005	5 l	5,36/l	6,43/l
13180010	10 l	4,69/l	5,63/l

Synthesan IsolierSpray

PGS 50 42 10 exkl. MwSt. [inkl. MwSt.](#)



Synthesan Isolierspray ist ein schnelltrocknender Problemlöser für Asphalt, Teer, Bitumen, Rauch- und Rußflecken, Wasserränder und Farbstifte im Außen- und Innenbereich. Eine nachfolgende Beschichtung ist erforderlich.



Verbrauch: ca. 1,5 - 2,0 m²/Dose

Art.-Nr.:	Packung:	exkl. MwSt.	inkl. MwSt.
006630001	6 x 400 ml/Karton	20,46/Stk.	24,55/Stk.

Histolith® Fluat

PGS 50 11 80 exkl. MwSt. [inkl. MwSt.](#)



Wässriges Fluat zur Vorbehandlung von Putzen im Außen- und Innenbereich, z.B. zum Entfernen von Sinterschichten bei Neuputzen, Neutralisation der Putzoberfläche, Reinigen von alten mineralischen Putzen und Anstrichen.
Mischungsverhältnis: 1 : 3 mit Wasser
Dichte: ca. 1,20 g/cm³



Verbrauch: ca. 30 - 50 ml/m²

Art.-Nr.:	Packung:	exkl. MwSt.	inkl. MwSt.
45730912	10 l	16,98/l	20,38/l

Alle Produkte zur Sanierung und Renovierung von Fassadenbeschädigungen.

Primalon Tiefgrund LF

PGS 50 42 00 exkl. MwSt. [inkl. MwSt.](#)



Lösemittelfreies, geruchsarmes Grundiermittel für innen und außen.
Zur Egalisierung der Saugfähigkeit unterschiedlicher oder stark saugender Flächen.
Zur Festigung leicht sandender Untergründe bzw. Innenputze.
Primalon Tiefgrund LF kann untergrundabhängig bis max. 1 : 3 mit Wasser vermischt (Volumsteile) werden.
Dichte: ca. 1,02 g/cm³



Verbrauch: ca. 150 - 200 g/m² (gemischtes Material),
je nach Saugfähigkeit des Untergrundes.

Art.-Nr.:	Farbton:	Packung:		
00750001	Gelblich-Transparent	1 kg	7,19/kg	8,63/kg
00750005		5 kg	5,34/kg	6,41/kg
00750012		12 kg	4,80/kg	5,76/kg

Primalon Tiefgrund TB

PGS 50 42 10 exkl. MwSt. [inkl. MwSt.](#)



Lösemittelhaltiges, farblos aufrocknendes Spezial-Grundiermittel für Flächen mit abgebeizten, abgewaschenen oder mechanisch entfernten Altanstrichen.
Zur Egalisierung der Saugfähigkeit, sowie zur Untergrundverfestigung.
Dichte: ca. 0,78 g/cm³ (10 Liter entsprechen ca. 8 kg).



Verbrauch: ca. 150 - 300 ml/m²,
je nach Saugfähigkeit des Untergrundes.

Art.-Nr.:	Farbton:	Packung:		
00740010	Transparent	10 l	7,37/l	8,84/l

Primalon PM 200

PGS 50 60 20 exkl. MwSt. [inkl. MwSt.](#)



Als Grundier- und Vergütungskonzentrat auf stark saugenden Untergründen zur Egalisierung unterschiedlich saugender Flächen. Mischungsverhältnis 1 : 5.
Zur zusätzlichen Vergütung von Verlegemörtel – Mischungsverhältnis 1 : 3 bis 1 : 5.
Auch zum Grundieren für Porenbeton bei nachfolgender Beschichtung mit Primalon Synthofein. Für die Verarbeitung ist das Konzentrat 1 : 5 mit Wasser zu vermischen.
Dichte: ca. 1,06 g/cm³



Verbrauch: ca. 40 - 70 g/m² Konzentrat.
Je nach Verwendungszweck, Saugfähigkeit und Beschaffenheit des Untergrundes.

Art.-Nr.:	Packung:		
47650001	1 kg	11,25/kg	13,50/kg
47650005	5 kg	9,25/kg	11,10/kg
47650012	12 kg	8,69/kg	10,43/kg

Primalon Imprägniermittel

PGS 50 01 56 exkl. MwSt. [inkl. MwSt.](#)



Lösemittelhaltiges Hydrophobierungsmittel auf Silikonharzbasis mit wasserabweisendem Effekt für saugende, poröse mineralische Untergründe. Nicht verfestigend.



Verbrauch: ca. 150 - 400 ml / m²

Art.-Nr.:	Packung:		
13690010	10 l	8,70/l	10,44/l

Renovo Haftemulsion

PGS 50 42 00 exkl. MwSt. [inkl. MwSt.](#)



Kunstharzemulsion als Haftbrücke zwischen Alt- und Neuputz sowie Vergütungsmittel für Zementmörtel bzw. Zementvorspritzer.



Verbrauch: ca. 0,2 kg/m²,
je nach Saugfähigkeit des Untergrundes.

Art.-Nr.:

004060005

Packung:

Eimer 5 kg **13,32/kg** [15,98/kg](#)

Capatect Glättputz

PGS 50 48 21 exkl. MwSt. [inkl. MwSt.](#)



Mineralischer hydrophobierter Werk trockenmörtel auf Kalk-/Zement-Basis mit Zusatz von Haftvermittlern für die Herstellung von hoch wasserdampfdiffusionsoffenen Feinputz und Renovierungsschichten. Als Feinputz auf Capatect Sanierputzsystem WTA und Kalkzementunterputzen. Größtkorn: 1,0 mm



Verbrauch: ca. 4 - 5 kg/m²

Art.-Nr.:

018630025

Packung:

Sack 25 kg **869,50/to** [1.043,40/to](#)

1 Palette = 1.000 kg

Capatect VWS Klebespachtel 160

PGS 50 15 00 exkl. MwSt. [inkl. MwSt.](#)



Dispersionsgebundene Spachtelmasse, die mit Portlandzement CEM II 42,5 N (PZ 275) im Verhältnis 3:2 Gewichtsteile vermischt wird. Das Mischverhältnis darf je nach Untergrunderfordernis variieren, z. B. bei organischen Untergründen max. 10 % Zementzugabe. Zur Anwendung als Klebe- und Armierungsmasse von Capatect PS-Fassadendämmplatten.



Verbrauch Kleben: ca. 5 kg/m²
Verbrauch Armieren MSD* 3 mm: ca. 3,5 kg/m²

Art.-Nr.:

01750025

Packung:

25 kg Eimer **2,30/kg** [2,76/kg](#)

1 Palette = 600 kg

*MSD = Mindestschichtdicke



Capatect CarbonSpachtel Easy

PGS 50 15 01 exkl. MwSt. [inkl. MwSt.](#)

Schlagfeste, hochergiebige, carbonfaser-verstärkte Armierungsmasse für den armierten Unterputz der Capatect Top-Line / Basic-Line. Capatect CarbonSpachtel Easy wird auch in der Renovierung von Fassaden und Polystyrol-Dämmsystemen verwendet. Durch spezielle Zuschlagsstoffe ist Capatect CarbonSpachtel Easy sehr geschmeidig und dadurch sehr leicht zu verarbeiten.



Verbrauch:
bei Mindestschichtdicke 3 mm ca. 3,9 kg/m²

Art.-Nr.:	Packung:	exkl. MwSt.	inkl. MwSt.
28620018	18 kg Eimer	4,81/kg	5,77/kg

1 Palette = 432 kg



Capatect CarbonSpachtel

PGS 50 15 01 exkl. MwSt. [inkl. MwSt.](#)

Carbonfaserverstärkte Spachtelmasse zur Herstellung einer schlagfesten, zementfreien Armierungsschicht bei Capatect Dämmsystemen. Zugelassen nach ETAG 004.



Verbrauch:
bei Mindestschichtdicke 3 mm ca. 5 kg/m²

Art.-Nr.:	Packung:	exkl. MwSt.	inkl. MwSt.
34140025	25 kg Eimer	3,42/kg	4,10/kg

1 Palette = 600 kg



Capatect CarboNit Easy

PGS 50 15 05 exkl. MwSt. [inkl. MwSt.](#)

Sehr leicht zu verarbeitende, hochergiebige, carbonfaser-verstärkte, zweikomponentige Armierungsmasse für den armierten Unterputz. Bestehend aus CarboNit Easy und Capatect CarboNit Easy Powder. Wird speziell für die Renovierung von intakten Fassaden- und Polystyrol-Dämmsystemen verwendet. Zugelassen nach ETAG 004.



Verbrauch:
bei Mindestschichtdicke 3 mm ca. 4,2 kg/m²
bei Mindestschichtdicke 5 mm ca. 7,0 kg/m²
(für schlagfeste Sockelausbildung nicht empfohlen).

Achtung: Angaben inkl. CarboNit Easy Powder-Zugabe.

Art.-Nr.:	Packung:	exkl. MwSt.	inkl. MwSt.
28620022	22 kg Kombipackung	3,84/kg	4,61/kg

1 Palette = 528 kg

Capatect CarboNit

PGS 50 15 05 exkl. MwSt. [inkl. MwSt.](#)



Die „Wandschutzplatte“ ist eine zweikomponentige Spachtelmasse, speziell für den Sockelbereich optimiert. Extrem schlagfest, carbonfaserverstärkt. Die Armierungsmasse besteht aus Capatect CarboNit und Capatect CarboNit Powder. Zugelassen nach ETAG 004.



Schlagfestigkeit:

- > 20 Joule bei Mindestdicke 5 mm
- > 50 Joule bei Mindestdicke 8 mm

Verbrauch:

- bei Mindestdicke 3 mm ca. 5,1 kg/m²
- bei Mindestdicke 5 mm ca. 8,5 kg/m²
(für schlagfeste Sockelausbildung empfohlen)
- bei Mindestdicke 8 mm ca. 13,5 kg/m²

Achtung: Angaben inkl. CarboNit Powder-Zugabe.

Art.-Nr.:

Packung:

33860025

25 kg Kombipackung

3,24/kg

3,89/kg

1 Palette = 600 kg

Capatect

Sockelflex Carbon hellgrau **NEU!**

PGS 50 15 08 exkl. MwSt. [inkl. MwSt.](#)



Capatect Sockelflex Carbon hellgrau ist eine zweikomponentige Klebe- und Armierungsmasse für Sockel und Perimeterdämmplatte.

Speziell auf bituminösen Untergründen sowie zum Armieren von expandierten und extrudierten Polystyrol-Dämmplatten im Sockelbereich und unter Niveau. Geeigneter Feuchteschutz als Voranstrich oder Spachtellage auf Armierungsmassen und Strukturputzen unter Niveau.



Verbrauch:

- Kleben: ca. 4,0 kg / m²
- Armieren: ca. 4,2 kg / m² bei MSD* 3 mm
- Feuchteschutz als Anstrich: ca. 1,0 kg / m²
- Feuchteschutz als Spachtellage: ca. 1,4 kg / m² / je mm Schichtdicke

Art.-Nr.:

Packung:

788042

18 kg

7,75/kg

9,30/kg

1 Palette = 432 kg

*MSD = Mindestdicke

Capatect Sockelflex Carbon

PGS 50 15 08 exkl. MwSt. [inkl. MwSt.](#)



Capatect Sockelflex Carbon ist eine zweikomponentige Klebe- und Armierungsmasse für Sockel und Perimeterdämmplatte.

Speziell auf bituminösen Untergründen sowie zum Armieren von expandierten und extrudierten Polystyrol-Dämmplatten im Sockelbereich und unter Niveau. Geeigneter Feuchteschutz als Vorstrich oder Spachtellage auf Armierungsmassen und Strukturputzen unter Niveau.



Verbrauch:

- Kleben: ca. 4,0 kg / m²
- Armieren: ca. 4,2 kg / m² bei MSD* 3 mm
- Feuchteschutz als Anstrich: ca. 1,0 kg / m²
- Feuchteschutz als Spachtellage: ca. 1,4 kg / m² / je mm Schichtdicke

Art.-Nr.:

Packung:

29090018

18 kg Eimer

7,32/kg

8,78/kg

1 Palette = 432 kg

*MSD = Mindestdicke

Capatect Klebe- und Dichtungsmasse 114

PGS 50 15 02 exkl. MwSt. [inkl. MwSt.](#)



2-Komponentiger Bitumenkleber für die Verklebung der Capatect Sockel- und Perimeterdämmplatte auf bituminösen Untergründen unter Niveau.



Verbrauch:
Kleben von Dämmplatten: ca. 2,5 kg/m²
Abdichten-Voranstrich: ca. 200 ml/m² (1:1 verdünnt)
Abdichten: ca. 4 - 6 kg/m² (gegen nichtdrückendes Wasser)

Art.-Nr.:	Packung:	5,05/kg	6,06/kg
03030030	30 kg Eimer		
1 Palette = 360 kg			

Capatect Glasgewebe

PGS 50 18 10 exkl. MwSt. [inkl. MwSt.](#)



Alkalibeständiges Textilglasgitter mit einer Maschenweite von 4 x 4 mm.
In den Breiten 100 cm bzw. Capatect Glasgewebe M in 110 cm erhältlich.
Farbton: Orange



Verbrauch: 1,1 m²/m²

Art.-Nr.:	Breite:	Packung:	1,53/m ²	1,84/m ²
01800001	100 cm	1 Palette = 33 Rollen à 50 m ²		
01840001	110 cm	1 Palette = 33 Rollen à 55 m ²		

Renovo Ultimo

PGS 50 06 16 exkl. MwSt. [inkl. MwSt.](#)



Renovo Ultimo ist ein hochwertiger Allround-Mörtel, ideal zur Gestaltung von Fassaden- und Innenflächen als Modellierputz oder mit gefilterter Struktur, zum Ausbessern von Putzfehlstellen, Renovieren, Armieren sowie als Untergrund für Lasurbeschichtungen.



Verbrauch: ca. 1,2 kg/m²/mm

Art.-Nr.:	Packung:	1.589,40/to	1.907,28/to
22270025	25 kg Sack		
1 Palette = 1.000 kg			

Capatect CarboPor-Easy Reibputz

PGS 50 03 51 exkl. MwSt. [inkl. MwSt.](#)



Extrem schmutzabweisender, höchst hydrophober, carbonfaserverstärkter Fassadenputz mit ausgeprägtem Hydroperleffekt. Durch speziell ausgewählte Zuschlagsstoffe sind Capatect CarboPor Easy Strukturputze sehr ergiebig und geschmeidig und dadurch sehr leicht zu verarbeiten.

(Korngröße: 1,0 mm, 1,5 mm und 2,0 mm) Strukturputz für Außenwandflächen, mit Korn-an-Korn-Struktur (kratzputzähnliche Struktur).



Art.-Nr.:	Körnung:	Verbrauch:	Packung:		
002360018	10	ca. 1,1 kg/m ²	18 kg	5,86/kg	7,03/kg
85140018	15	ca. 1,5 kg/m ²	18 kg	5,86/kg	7,03/kg
85190018	20	ca. 1,9 kg/m ²	18 kg	5,86/kg	7,03/kg

1 Palette = 432 kg

Durch Abtönung/Einfärbung (Pigmentierung) sind Abweichungen in den Verbrauchsangaben möglich.

Capatect CarboPor Reibputz

PGS 50 03 50 exkl. MwSt. [inkl. MwSt.](#)



Extrem schmutzabweisender, höchst hydrophober, carbonfaserverstärkter Fassadenputz mit ausgeprägtem Hydroperleffekt.

(Korngröße 1,0 mm, 1,5 mm, 2 mm und 3 mm) Strukturputz für Außenwandflächen, mit Korn-an-Korn-Struktur (kratzputzähnliche Struktur).



Art.-Nr.:	Körnung:	Verbrauch:	Packung:		
84510025	10	ca. 1,8 kg/m ²	25 kg	4,16/kg	4,99/kg
84560025	15	ca. 2,3 kg/m ²	25 kg	4,16/kg	4,99/kg
84460025	20	ca. 2,8 kg/m ²	25 kg	4,16/kg	4,99/kg
84610025	30	ca. 4,0 kg/m ²	25 kg	4,16/kg	4,99/kg

1 Palette = 600 kg

CarboSol

Alles andere ist gestrichen!



Österreichs einzigartige Fassadenfarbe.

Mit CarboSol hat die Qualität bei Fassadenfarben einen neuen Höchststand erreicht.

Hydroperleffekt

- die Fassade bleibt trocken und damit länger sauber

Nanostrukturierte Oberfläche

- erschwert das Anhaften von Schmutzpartikeln

Photokatalyse

- aktiver Selbstreinigungseffekt durch die Kraft der Sonne

Carbonfaser

- für größtmögliche Sicherheit vor Rissen

CarboSol aus der Carbon-Edition von Synthesa.



Fassadenfarben und Anstriche

- Grundierungen und Fassadenanstriche

122

Fassadenfarben und Anstriche für alle Anwendungsgebiete.

CarboSol Grund

PGS 50 01 05 exkl. MwSt. [inkl. MwSt.](#)



Lösemittelfreies, geruchsarmes Spezialgrundiermittel auf Silan-Acrylatbasis zur hydrophoben Grundierung und Egalisierung der Saugfähigkeit unterschiedlicher oder stark saugender Flächen im Innen- und Außenbereich.
Dichte: ca. 1,02 g/cm³



Verbrauch: ca. 100 - 150 g/m²,
je nach Saugfähigkeit des Untergrundes.

Art.-Nr.:	Packung:		
23260012	12 kg	7,22/kg	8,66/kg

CarboSol Fassadenfarbe Nespri

PGS 50 01 05 exkl. MwSt. [inkl. MwSt.](#)



Faserverstärkte Fassadenfarbe auf Nanohybrid-Bindemittelbasis für außen.
Sehr gut deckend, hoch wasserdampfdurchlässig, matt.
Mit Hydroperleffekt, NESPRI-gängig.
Dichte: ca. 1,48 g/cm³



Verbrauch: ca. 200 - 350 g/m²/A

Art.-Nr.:	Farbton:	Packung:		
22950007	Weiß	7 kg	13,04/kg	15,65/kg
024190022		22 kg	12,36/kg	14,83/kg



Farbtongruppen I - IV

CarboSol Fassadenfarbe Compact

PGS 50 01 05 exkl. MwSt. [inkl. MwSt.](#)



Carbonfaserverstärkte, feinplastische Fassadenfarbe auf Nanohybrid-Bindemittelbasis für außen. Sehr gut deckend, streichputztypisch füllend, hoch wasserdampfdurchlässig, matt.
Dichte: ca. 1,45 g/cm³



Verbrauch: ca. 250 - 400 g/m²/A

Art.-Nr.:	Farbton:	Packung:		
22900007	Weiß	7 kg	12,80/kg	15,36/kg
024140022		22 kg	12,10/kg	14,52/kg



Farbtongruppen I - IV

CarboSol Fassadenfarbe CoolProtect

PGS 50 01 05 exkl. MwSt. [inkl. MwSt.](#)



Hochwertige Nanohybrid-Fassadenfarbe zur optimalen Solarreflektion bei dunklen Farbtönen auf hochgedämmten Untergründen.
Dichte: ca. 1,48 g/cm³



Verbrauch: ca. 200 - 350 g/m²/A

Art.-Nr.:	Farbton / Preisgruppe:	Packung:		
015050005	Farbtongruppe 3	5 kg	15,05/kg	18,06/kg
015050020		20 kg	14,33/kg	17,20/kg
014370005	Farbtongruppe 4	5 kg	15,31/kg	18,37/kg
014370020		20 kg	14,60/kg	17,52/kg

Primasil Grundkonzentrat

PGS 50 01 03 exkl. MwSt. [inkl. MwSt.](#)



Wasserabweisende Grundierung für die nachfolgende Beschichtung mit Primasil Fassadenprodukten bzw. zur Festigung mineralischer Untergründe. Mit Wasser 1 : 1 zu vermischen. Dichte: ca. 1,03 g/cm³



Verbrauch: ca. 100 - 150 g/m² Konzentrat, je nach Saugfähigkeit des Untergrundes.

Art.-Nr.:	Packung:		
31640005	5 kg	6,52/kg	7,82/kg
31640012	12 kg	6,52/kg	7,82/kg

Primasil Fassadenfarbe

PGS 50 01 00 exkl. MwSt. [inkl. MwSt.](#)



Wasserverdünnbare Silikonemulsionsfarbe. Durch extreme Wasserabweisung geringe Oberflächenverschmutzung. Hoch wasserdampfdurchlässig, matte Oberfläche. Geeignet zur rationellen Spritzverarbeitung mit Wagner Nespri-Tec Geräten. Dichte: ca. 1,52 g/cm³



Verbrauch: 200 - 350 g/m²/A

Art.-Nr.:	Farbton:	Packung:		
31540007	Weiß	7 kg	12,25/kg	14,70/kg
31540912		12,5 kg	11,68/kg	14,02/kg
31540025		25 kg	11,55/kg	13,86/kg



Farbtongruppen I - IV

Primasil Streichputz

PGS 50 01 01 exkl. MwSt. [inkl. MwSt.](#)



Wie Primasil Fassadenfarbe, jedoch stärker füllend und faserverstärkt. Dichte: ca. 1,49 g/cm³



Verbrauch: ca. 250 - 400 g/m²/A

Art.-Nr.:	Farbton:	Packung:		
36040025	Weiß	25 kg	11,28/kg	13,54/kg



Farbtongruppen I - IV

Silitol Konzentrat

PGS 50 01 15 exkl. MwSt. [inkl. MwSt.](#)



Tiefgrund zum Festigen mineralischer Untergründe und zum Egalisieren stark oder ungleich saugender Fassaden- und Innenflächen. Mit Wasser 1 : 1 zu vermischen.
Dichte: ca. 1,08 g/cm³



Verbrauch: ca. 100 - 150 g/m² Konzentrat, je nach Saugfähigkeit des Untergrundes.

Art.-Nr.:	Farbton:	Packung:		
00120005	Transparent	5 kg	4,90/kg	5,88/kg
00120012		12 kg	4,90/kg	5,88/kg

Silitol Fassadenfarbe

PGS 50 01 10 exkl. MwSt. [inkl. MwSt.](#)



Wasserverdünnbarer Anstrich auf Basis-Kaliwasserglas, hervorragend geeignet auf alten Mineral- und Silikatfarbenanstrichen, auch für ungestrichene Putze, hoch wasserdampfdurchlässig.
Dichte: ca. 1,55 g/cm³



Verbrauch: ca. 200 - 350 g/m²/A

Art.-Nr.:	Farbton:	Packung:		
00130007	Weiß	7 kg	8,58/kg	10,30/kg
00130025		25 kg	6,79/kg	8,15/kg



Farbtongruppen I - IV

Muresko Nespri

PGS 50 01 31 exkl. MwSt. [inkl. MwSt.](#)



Matter Fassadenanstrich auf SilaCryl®basis (Silikonharz- und Reinacrylatdispersion). Für hochwertige Neu- und Renovierungsanstriche mit hoher Deckkraft, scheuerbeständig, diffusionsfähig. Für die übliche Verarbeitung und zur rationellen Spritzverarbeitung mit Wagner Nespri-Tec Geräten geeignet.
Dichte: ca. 1,53 g/cm³



Verbrauch: ca. 200 - 350 g/m²/A

Art.-Nr.:	Farbton:	Packung:		
12900007	Weiß	7 kg	8,57/kg	10,28/kg
12900912		12,5 kg	7,97/kg	9,56/kg
12900025		25 kg	7,88/kg	9,46/kg
12640150	Im Fass, Airless-spritzbar eingestellt	150 kg	7,85/kg	9,42/kg
12640750	Im Container, Airless-spritzbar eingestellt	750 kg	7,88/kg	9,46/kg



Farbtongruppen I - IV

Synthesan Fassadenfarbe

PGS 50 01 40 exkl. MwSt. [inkl. MwSt.](#)



Wasserfreier, matter Fassadenanstrich, spannungsarm. Speziell auf Beton und Faserzement, mit hoher Schutzwirkung gegen aggressive Luftschadstoffe. Kann bei Temperaturen unter 0 °C verarbeitet werden.
Dichte: 1,3 g/cm³
Verdünnung bei Bedarf mit Capalac Streichverdünnung 200.



Verbrauch: ca. 200 g/m²/A

Art.-Nr.:	Farbton:	Packung:			
00140007	Weiß	*7 kg	11,38/kg	13,66/kg	
00140025		25 kg	10,72/kg	12,86/kg	



Farbtongruppe I

*auslaufend

Synthesan Isolierspray

PGS 50 42 10 exkl. MwSt. [inkl. MwSt.](#)



Synthesan Isolierspray ist ein schnelltrocknender Problemlöser für Asphalt, Teer, Bitumen, Rauch- und Russflecken, Wasserränder und Farbstifte im Außen- und Innenbereich. Eine nachfolgende Beschichtung ist erforderlich.



Verbrauch: ca. 1,5 - 2,0 m²/Dose

Art.-Nr.:	Packung:			
006630001	6 x 400 ml/Karton	20,46/Stk.	24,55/Stk.	

Sprühkopfset

PGS 81 29 97 exkl. MwSt. [inkl. MwSt.](#)



Ergänzungsdüsen für den Synthesan Isolierspray.

Sprühkopf	Farbe	Strahlform
Standard-Düse	Schwarz	Schmalstrahl
High Volume-Düse	Weiß	Rundstrahl
Profi-Düse	Rot	Breitstrahl
Strichzieher-Düse	Grau	Rundstrahl

Art.-Nr.:	Typ:	Packung:			
G99200007	Sprühkopfset High Volume	10 Stk.	3,56/Pkg.	4,27/Pkg.	
G99200008	Sprühkopfset Profi	10 Stk.	3,56/Pkg.	4,27/Pkg.	
G99200006	Sprühkopfset Standard	10 Stk.	3,56/Pkg.	4,27/Pkg.	
G99200009	Sprühkopfset Strichzieher	10 Stk.	3,56/Pkg.	4,27/Pkg.	

Agrosil Pulverfarbe

PGS 50 01 60 exkl. MwSt. [inkl. MwSt.](#)



Pulverförmige Mineralfarbe auf Kalk-Zementbasis, atmungsaktiv, wasser- und wischfest, witterungsbeständig, lichtecht, sehr ausgiebig. Für Außen- und Innenanstriche auf mineralischen Untergründen. Mit Wasser anrühren. Topfzeit beachten. Geeignet zum Streichen, Rollen und Spritzen.

Verbrauch: ca. 100 - 150 g/m²/A

Art.-Nr.:	Packung:	exkl. MwSt.	inkl. MwSt.
80450005	5 kg	4,20/kg	5,04/kg
80450025	25 kg	3,60/kg	4,32/kg

Bautenlacke und DANSKE Holzbeschichtungen

- Capalac Bautenlacke 128
- DANSKE Holzbeschichtungen 132



Capalac AllGrund

PGS 50 36 40 exkl. MwSt. [inkl. MwSt.](#)

Schnelltrocknende, aromatenfreie, gut haftende Universal-Grundierung für Eisen und Stahl, Aluminium, Zink, Hart-PVC, Holz, Holzwerkstoffe und Kupfer. Vollwertige Korrosionsschutzgrundierung, hervorragendes Deckvermögen, schnelltrocknend, universell überlackierbar, nitrofest.

Dichte: ca. 1,3 g/cm³

Verdünnung: Capalac Streichverdünnung 200, Spritzverdünnung 210 oder Dupa-inn Verflüssiger.

Verbrauch: ca. 80 - 120 ml/m²/A



Art.-Nr.:	Farbton:	Packung:		
15140817	Weiß	0,750 l	12,71/Stk.	15,25/Stk.
15140902		2,500 l	16,04/l	19,25/l
15140010		10,000 l	14,94/l	17,93/l



Capalac mix AllGrund, bunt

PGS 50 36 40 exkl. MwSt. [inkl. MwSt.](#)

Wie AllGrund weiß, jedoch universell über Color Express abtönbar.

Dichte: ca. 1,3 g/cm³

Verdünnung: Capalac Streichverdünnung 200, Spritzverdünnung 210 oder Dupa-inn Verflüssiger.

Verbrauch: ca. 80 - 120 ml/m²/A



Art.-Nr.:	Farbton / Preisgruppe:	Packung:		
15130815	1	0,375 l	8,03/Stk.	9,64/Stk.
15130817		0,750 l	14,97/Stk.	17,96/Stk.
15130902		2,500 l	18,74/l	22,49/l
15130010		10,000 l	18,10/l	21,72/l
64070815	2	0,375 l	9,35/Stk.	11,22/Stk.
64070817		0,750 l	17,43/Stk.	20,92/Stk.
64070902		2,500 l	19,75/l	23,70/l
64070010		10,000 l	18,95/l	22,74/l





Capalac Rostschutzgrund

PGS 50 36 40 exkl. MwSt. [inkl. MwSt.](#)

Schnelltrocknende Rostschutzgrundierung mit hoher Korrosionsschutzwirkung, Alkydharzkombination.

Dichte: ca. 1,5 g/cm³

Verdünnung: Capalac Streichverdünnung 200, Spritzverdünnung 210 oder Dupa-inn Verflüssiger.

Verbrauch: ca. 90 - 110 ml/m²/A



Art.-Nr.:	Farbton:	Packung:		
09950817	Hellgrau	0,75 l	10,37/Stk.	12,44/Stk.
09950902		2,5 l	12,04/l	14,45/l
09950010		10 l	11,70/l	14,04/l
09960817	Dunkelbraun	0,75 l	10,37/Stk.	12,44/Stk.
09960902		2,5 l	12,04/l	14,45/l



Capalac 2K-Uniprimer 481

PGS 50 36 41 exkl. MwSt. [inkl. MwSt.](#)

Wasserverdünnbare Zweikomponenten-Epoxidharzgrundierung.

Hervorragendes Haftvermögen auf nicht saugenden Untergründen im Innen- und Außenbereich z. B. Zink, Aluminium, Resopal und vielen anderen kritischen Untergründen.

Aktive Korrosionsschutzgrundierungen für Eisen- und Stahlbauteile. Universell überstreichbar, mit fast allen Ein- und Zweikomponenten-Deckbeschichtungen auf Acrylharz-, Alkydharz-, Dispersions-, Epoxi- und Polyurethan-Basis.

Dichte: ca. 1,5 g/cm²

Verbrauch: ca. 100 - 170 g/m²/A



Art.-Nr.:	Farbton:	Packung:		
15980001	Weiß	1 kg	27,58/kg	33,10/kg
15980005		5 kg	16,76/kg	20,11/kg



Capalac Dickschichtlack

PGS 50 36 33 exkl. MwSt. [inkl. MwSt.](#)

Eintopf-Metallschutzlack, Basis Spezialkunstharz, aromatenfrei. Hochwertiges rationelles Seidenmattlack-Eintopf-System für außen und innen auf allen Metallen, NE-Metallen und verzinkten Untergründen. Korrosionsschutz auf Eisen und Stahl. Als Schlussbeschichtung für alle anderen tragfähigen vorbereiteten Untergründe.

Dichte: ca. 1,3 g/cm³

Verdünnung: Capalac Streichverdünnung 200, Spritzverdünnung 210 und Dupa-inn Verflüssiger.

Verbrauch: ca. 100 - 140 ml/m²/A



Art.-Nr.:	Farbton:	Packung:		
17160817	ca. Reinweiß 9010	0,750 l	21,28/Stk.	25,54/Stk.
17160902		2,500 l	25,45/l	30,54/l
17160010		10,000 l	24,14/l	28,97/l
17170902	ca. Graualuminium RAL 9007	2,500 l	31,50/l	37,80/l
17170010		*10,000 l	29,70/l	35,64/l
48690902	ca. Weißaluminium RAL 9006	2,500 l	31,50/l	37,80/l
48690010		*10,000 l	29,70/l	35,64/l

* auf Bestellung



Capalac mix Dickschichtlack, bunt

PGS 50 36 33 exkl. MwSt. [inkl. MwSt.](#)

Wie Capalac Dickschichtlack weiß, jedoch über ColorExpress universell abtönbar.

Dichte: ca. 1,3 g/cm³ (Farbtöne unterschiedlich)

Verdünnung: Capalac Streichverdünnung 200, Spritzverdünnung 210 und Dupa-inn Verflüssiger.

Verbrauch: ca. 100 - 140 ml/m²/A



Art.-Nr.:	Farbton / Preisgruppe:	Packung:		
17180817	1	0,750 l	20,69/Stk.	24,83/Stk.
17180902		2,500 l	25,79/l	30,95/l
17180010		10,000 l	24,45/l	29,34/l
17190817	2	0,750 l	21,13/Stk.	25,36/Stk.
17190902		2,500 l	26,52/l	31,82/l
17190010		10,000 l	25,67/l	30,80/l



Capalac Streichverdünnung 200 **NEU!** (Terpentinersatz)

PGS 50 36 60 exkl. MwSt. [inkl. MwSt.](#)



Streichverdünnung für lösemittelhaltige Capalac und Capalac mix Werkstoffe sowie Synthesan Fassadenfarben.
(Anwendungsempfehlung beim jeweiligen Produkt).
Dichte: ca. 0,8 g/cm³

Art.-Nr.:	Packung:		
024470805	0,5 l	2,38/Stk.	2,86/Stk.
024470001	1 l	3,68/l	4,42/l
024470005	5 l	2,95/l	3,54/l
024470030	30 l	2,40/l	2,88/l

Capalac Spezialverdünnung 220 **NEU!** (Nitroverdünnung)

PGS 50 36 60 exkl. MwSt. [inkl. MwSt.](#)



Nitrokombinationsverdünnung für spezielle, lösemittelhaltige Capalac und Capalac mix Werkstoffe, auch als Wasch- und Reinigungsverdünnung verwendbar (Angabe bei Produkt).
Dichte: ca. 0,8 g/cm³

Art.-Nr.:	Packung:		
024450805	0,5 l	2,46/Stk.	2,95/Stk.
024450001	1 l	3,58/l	4,30/l
024450005	5 l	3,12/l	3,74/l
024450030	30 l	2,52/l	3,02/l
024450200	200 l	2,50/l	3,00/l

DANSKE Aqua Holzlasur

PGS 60 20 30 exkl. MwSt. inkl. MwSt.



Transparent pigmentierte, diffusionsoffene Mittelschichtlasur auf Basis eines wasser-
verdünnbaren Acrylatharzes in brillanten Holzfarbtönen. Trocknet seidenglänzend auf
und schützt das Holz gegen UV-Licht und Witterungseinflüsse. Mit Filmkonservierung.
Farblos ist als Alleinbeschichtung nicht geeignet.



Verbrauch:
Holz gehobelt: ca. 50 - 60 ml/m² pro Auftrag
Holz sägerau: ca. 100 - 120 ml/m² pro Auftrag

Art.-Nr.:	Farbton:	Packung:		
90940817	Kiefer	0,75 l	11,56/Stk.	13,87/Stk.
90940902		2,50 l	14,22/l	17,06/l
90940005		5,00 l	13,26/l	15,91/l
90940020		20,00 l	12,83/l	15,40/l
90950817	Pinie	0,75 l	11,56/Stk.	13,87/Stk.
90950902		2,50 l	14,22/l	17,06/l
90950005		5,00 l	13,26/l	15,91/l
90950020		20,00 l	12,83/l	15,40/l
90960817	Lärche	0,75 l	11,56/Stk.	13,87/Stk.
90960902		2,50 l	14,22/l	17,06/l
90960005		5,00 l	13,26/l	15,91/l
90960020		20,00 l	12,83/l	15,40/l
90970817	Eiche	0,75 l	11,56/Stk.	13,87/Stk.
90970902		2,50 l	14,22/l	17,06/l
90970005		5,00 l	13,26/l	15,91/l
90970020		20,00 l	12,83/l	15,40/l
90980817	Walnuss	0,75 l	11,56/Stk.	13,87/Stk.
90980902		2,50 l	14,22/l	17,06/l
90980005		5,00 l	13,26/l	15,91/l
90980020		20,00 l	12,83/l	15,40/l
91050817	Nussbaum	0,75 l	11,56/Stk.	13,87/Stk.
91050902		2,50 l	14,22/l	17,06/l
91050005		5,00 l	13,26/l	15,91/l
91050020		20,00 l	12,83/l	15,40/l
91000817	Palisander	0,75 l	11,56/Stk.	13,87/Stk.
91000902		2,50 l	14,22/l	17,06/l
91000005		5,00 l	13,26/l	15,91/l
91000020		20,00 l	12,83/l	15,40/l
91010817	Ebenholz	0,75 l	11,56/Stk.	13,87/Stk.
91010902		2,50 l	14,22/l	17,06/l
91010005		5,00 l	13,26/l	15,91/l
91010020		20,00 l	12,83/l	15,40/l
91020817	Kastanie	0,75 l	11,56/Stk.	13,87/Stk.
91020902		2,50 l	14,22/l	17,06/l
91020005		5,00 l	13,26/l	15,91/l
91020020		20,00 l	12,83/l	15,40/l
91030817	Farblos	0,75 l	11,56/Stk.	13,87/Stk.
91030902		2,50 l	14,22/l	17,06/l
91030005		5,00 l	13,26/l	15,91/l
91030020		20,00 l	12,83/l	15,40/l
91040817	Sonderton	0,75 l	11,56/Stk.	13,87/Stk.
91040902		2,50 l	14,22/l	17,06/l
91040005		5,00 l	13,26/l	15,91/l
91040020		20,00 l	12,83/l	15,40/l



DANSKE Aktivgrund

PGS 60 20 62



Weiß pigmentierte Spezialgrundierung auf Basis eines wasserverdünnbaren Acrylatharzes zum Isolieren (Absperren) wasserlöslicher Holzinhaltstoffe unter hellen deckend pigmentierten Beschichtungen auf Holzbauteilen im Außenbereich.



Verbrauch:
 Holz gehobelt: ca. 85 ml/m² pro Auftrag
 Holz sägerau: ca. 200 ml/m² pro Auftrag
 Mindestaufbringmenge 130 ml/m² unbedingt beachten!

Art.-Nr.:	Farbton:	Packung:	
082600005	Weiß	5 l	15,66/l
082600020		20 l	14,13/l

DANSKE Color

PGS 60 20 50 exkl. MwSt. inkl. MwSt.



Deckende, diffusionsoffene Holzbeschichtung auf Basis eines wasserverdünnbaren Acrylatharzes zur Farbgebung und zum Schutz gegen Witterungseinflüsse für seidenmatte Oberflächen im Außenbereich.

Nicht gilbend und blockfest gemäß ÖNORM B 3803. Mit Filmkonservierung.



Holz gehobelt: 60 - 80 ml/m² pro Auftrag (80 - 100 g/m²)
 Holz sägerau: 110 - 130 ml/m² pro Auftrag (130 - 150 g/m²)

Art.-Nr.:	Farbton:	Packung:		
03140817	Reinweiß	0,75 l	12,88/Stk.	15,46/Stk.
03140902		2,50 l	16,31/l	19,57/l
03140005		5,00 l	15,01/l	18,01/l
03140020		20,00 l	14,25/l	17,10/l
21020817	Moosgrün RAL 6005	0,75 l	14,28/Stk.	17,14/Stk.
21020902		2,50 l	18,02/l	21,62/l
21020005		5,00 l	16,63/l	19,96/l
21020020		20,00 l	15,87/l	19,04/l
21070817	Eisengrau RAL 7011	0,75 l	14,04/Stk.	16,85/Stk.
21070902		2,50 l	17,76/l	21,31/l
21070005		5,00 l	16,39/l	19,67/l
21070020		20,00 l	15,61/l	18,73/l
03180817	Lichtgrau RAL 7035	0,75 l	13,31/Stk.	15,97/Stk.
03180902		2,50 l	16,88/l	20,26/l
03180005		5,00 l	15,55/l	18,66/l
03180020		20,00 l	14,79/l	17,75/l
21060817	Signalgrau RAL 7004	0,75 l	13,76/Stk.	16,51/Stk.
21060902		2,50 l	17,42/l	20,90/l
21060005		5,00 l	16,06/l	19,27/l
21060020		20,00 l	15,39/l	18,47/l
03200817	Sonderton	0,75 l	14,28/Stk.	17,14/Stk.
03200902		2,50 l	18,02/l	21,62/l
03200005		5,00 l	16,63/l	19,96/l
03200020		20,00 l	15,87/l	19,04/l



DANSKE Imprägniergel

PGS 60 20 31 exkl. MwSt. inkl. MwSt.



Transparent pigmentierte, nicht schichtbildende, aromatenfreie Holzlasur auf Basis eines thixotropen Alkydharzes. DANSKE Imprägniergel ist wasserabweisend, diffusionsoffen, schützend vor UV-Licht und Witterungseinflüsse. Zeichnet sich aus durch angenehme, ansatzfreie Verarbeitung und besonders gleichmäßige Lasuroptik. Einfache Renovierung, blättert nicht ab. Mit Filmkonservierung. **Farblos ist als Alleinbeschichtung nicht geeignet.**



Verbrauch:

Holz gehobelt: ca. 50 - 70 ml/m²/A

Holz sägerau: ca. 80 - 100 ml/m²/A

Art.-Nr.:	Farbton:	Packung:		
94330817	Kiefer	0,75 l	10,19/Stk.	12,23/Stk.
94330902		2,50 l	13,30/l	15,96/l
943300005		5,00 l	11,43/l	13,72/l
94210817	Pinie	0,75 l	10,19/Stk.	12,23/Stk.
94210902		2,50 l	13,30/l	15,96/l
942100005		5,00 l	11,43/l	13,72/l
94220817	Lärche	0,75 l	10,19/Stk.	12,23/Stk.
94220902		2,50 l	13,30/l	15,96/l
942200005		5,00 l	11,43/l	13,72/l
94230817	Eiche	0,75 l	10,19/Stk.	12,23/Stk.
94230902		2,50 l	13,30/l	15,96/l
942300005		5,00 l	11,43/l	13,72/l
94240817	Walnuss	0,75 l	10,19/Stk.	12,23/Stk.
94240902		2,50 l	13,30/l	15,96/l
942400005		5,00 l	11,43/l	13,72/l
94250817	Nussbaum	0,75 l	10,19/Stk.	12,23/Stk.
94250902		2,50 l	13,30/l	15,96/l
942500005		5,00 l	11,43/l	13,72/l
94270817	Palisander	0,75 l	10,19/Stk.	12,23/Stk.
94270902		2,50 l	13,30/l	15,96/l
942700005		5,00 l	11,43/l	13,72/l
94280817	Ebenholz	0,75 l	10,19/Stk.	12,23/Stk.
94280902		2,50 l	13,30/l	15,96/l
942800005		5,00 l	11,43/l	13,72/l
94290817	Kastanie	0,75 l	10,19/Stk.	12,23/Stk.
94290902		2,50 l	13,30/l	15,96/l
942900005		5,00 l	11,43/l	13,72/l
94300817	Farblos	0,75 l	10,19/Stk.	12,23/Stk.
94300902		2,50 l	13,30/l	15,96/l
943000005		5,00 l	11,43/l	13,72/l
94300020	über Colorexpress tönbar	20,00 l	10,37/l	12,44/l
94310817	Sonderton	0,75 l	10,19/Stk.	12,23/Stk.
94310902		2,50 l	13,30/l	15,96/l
943100005		5,00 l	11,43/l	13,72/l
94310020		20,00 l	10,37/l	12,44/l



DANSKE Solid Gold

PGS 60 20 33 exkl. MwSt. [inkl. MwSt.](#)



Transparent pigmentierte, diffusionsoffene, aromatenfreie Holzlasur auf Basis eines thixotropen High Solid Alkydharzes. Sehr gute Penetration ins Holz, stark wasserabweisend durch hydrophobe Zusätze, licht- und witterungsbeständig. Die tropffreie Verarbeitung erleichtert das Beschichten von Untersichtflächen. Mit Filmkonservierung.



Farblos ist als Alleinbeschichtung nicht geeignet.

Verbrauch:
 Holz gehobelt: 70 - 90 ml/m²/A
 Holz sägerau: 100 - 120 ml/m²/A

Art.-Nr.:	Farbton:	Packung:		
014660817	Kiefer	0,75 l	16,48/Stk.	19,78/Stk.
014660902		2,50 l	19,08/l	22,90/l
0146600005		5,00 l	16,60/l	19,92/l
014670817	Pinie	0,75 l	16,48/Stk.	19,78/Stk.
014670902		2,50 l	19,08/l	22,90/l
0146700005		5,00 l	16,60/l	19,92/l
014680817	Lärche	0,75 l	16,48/Stk.	19,78/Stk.
014680902		2,50 l	19,08/l	22,90/l
0146800005		5,00 l	16,60/l	19,92/l
014690817	Eiche	0,75 l	16,48/Stk.	19,78/Stk.
014690902		2,50 l	19,08/l	22,90/l
0146900005		5,00 l	16,60/l	19,92/l
014700817	Walnuss	0,75 l	16,48/Stk.	19,78/Stk.
014700902		2,50 l	19,08/l	22,90/l
0147000005		5,00 l	16,60/l	19,92/l
014710817	Nussbaum	0,75 l	16,48/Stk.	19,78/Stk.
014710902		2,50 l	19,08/l	22,90/l
0147100005		5,00 l	16,60/l	19,92/l
014730817	Palisander	0,75 l	16,48/Stk.	19,78/Stk.
014730902		2,50 l	19,08/l	22,90/l
0147300005		5,00 l	16,60/l	19,92/l
014740817	Ebenholz	0,75 l	16,48/Stk.	19,78/Stk.
014740902		2,50 l	19,08/l	22,90/l
0147400005		5,00 l	16,60/l	19,92/l
014750817	Kastanie	0,75 l	16,48/Stk.	19,78/Stk.
014750902		2,50 l	19,08/l	22,90/l
0147500005		5,00 l	16,60/l	19,92/l
014770817	Sonderton	0,75 l	16,48/Stk.	19,78/Stk.
014770902		2,50 l	19,08/l	22,90/l
0147700005		5,00 l	16,60/l	19,92/l
014650807	Basis 1 (Farblos)	0,71 l	16,48/Stk.	19,78/Stk.
014650204		2,38 l	19,08/l	22,90/l
014650914		4,75 l	16,60/l	19,92/l



DANSKE RenoTech

PGS 60 20 55 exkl. MwSt. [inkl. MwSt.](#)



Deckende, schichtbildende, aromatenfreie und hydrophobe, hoch wasserabweisende Holzbeschichtung auf Alkydharzbasis mit thixotropen Komponenten. Zur Farbgebung und zum Schutz gegen Witterungseinflüsse. Für Renovierungen besonders geeignet. Mit Filmkonservierung.



Verbrauch:

Holz gehobelt: 80 - 120 ml/m² pro Auftrag

Holz sägerau: 130 - 180 ml/m² pro Auftrag

Art.-Nr.:	Farbton:	Packung:		
58080817	Weiß	0,75 l	15,52/Stk.	18,62/Stk.
58080902		2,50 l	20,56/l	24,67/l
580800005		5,00 l	19,31/l	23,17/l
58080020		20,00 l	18,38/l	22,06/l
58190817	Sonderton	0,75 l	16,03/Stk.	19,24/Stk.
58190902		2,50 l	21,32/l	25,58/l
581900005		5,00 l	20,01/l	24,01/l
58190020		20,00 l	19,06/l	22,87/l
78110817	Sonderton Greywood	0,75 l	20,43/Stk.	24,52/Stk.
78110902	(Tyrol, Toskana, Nordic, Forest	2,50 l	26,65/l	31,98/l
781100005	Outback, Island)	5,00 l	24,71/l	29,65/l



Weitere DANSKE Produkte

Entnehmen Sie bitte der Synthesa Preisliste.
Oder im Internet unter www.synthesa.at.



Betonschutz

- Betoninstandsetzung 138
- Betonschutzbeschichtungen 140

Disbocret Betoninstandsetzungsprodukte sind mineralische Produkte. Sie entsprechen der ÖNORM B 4200/6 und der ÖBV-Richtlinie „Erhaltung und Instandsetzung von Bauten aus Beton und Stahlbeton“. Amtlich geprüft (MA39).

Disbocret 505 Feinspachtel

PGS 50 51 00 exkl. MwSt. [inkl. MwSt.](#)



Kunststoffmodifizierter Feinspachtel zum Spachteln von Beton. Für Schichtstärken von 1 bis 5 mm.



Verbrauch: ca. 1,6 kg/m²/mm

Art.-Nr.:	Packung:		
45890025	25 kg Sack	2.236,70/to	2.684,04/to

Disbocret 507 Multitec-Mörtel

PGS 50 51 00 exkl. MwSt. [inkl. MwSt.](#)



Kunststoffmodifizierter Reprofilierungsmörtel mit integriertem Korrosionsschutz. Ohne Haftbrücke verarbeitbar. 10 - 40 mm in einem Arbeitsgang.



Verbrauch: ca. 1,6 kg/m²/mm

Art.-Nr.:	Packung:		
15120025	25 kg Sack	3.025,00/to	3.630,00/to

Disbocret Armierungsschutz 601

PGS 50 51 00 exkl. MwSt. [inkl. MwSt.](#)



Korrosionsschutz und Haftbrücke.
1-komponentiger, kunststoffvergüteter Korrosionsschutz auf Zementbasis. Nur mit Wasser zu einer streichfertigen Masse anrühren und auf freigelegten, strahlentrosteten, trockenen Bewehrungsstahl samt angrenzenden Beton zweimal satt streichen. Im Hochbau auch als Haftbrücke einsetzbar.



Verbrauch:
als Armierungsschutz ca. 0,2 kg/lfm
als Haftbrücke: ca. 1,7 kg/m²

Art.-Nr.:	Packung:		
75860025	25 kg Sack	4,40/kg	5,28/kg

Disbocret Mörtel 630

PGS 50 51 00 exkl. MwSt. [inkl. MwSt.](#)



Ausgleichsspachtel für Betoninstandsetzung (PCC)
1-Komponenten-PCC mit Silicafume. Im Hochbau zur Egalisierung bzw. Ausgleichsspachtelung von senkrechten und waagrechten Betonoberflächen, ferner zum Schließen von Lunkern und Poren. Schichtdicke 2 - 10 mm pro Arbeitsgang. Größtkorn 0,8 mm.

Verbrauch: ca. 1,7 kg/m²/mm

Art.-Nr.:	Packung:		
75870025	25 kg Sack	3,00/kg	3,60/kg



Disbocret 533 Glättspachtel

PGS 50 45 14 exkl. MwSt. [inkl. MwSt.](#)

Verarbeitungsfertige Kunststoffspachtelmasse zum partiellen und ganzflächigen Spachteln von Betonbauteilen mit festhaftenden Altanstrichen.

Dichte: ca. 1,60 g/cm³



Verbrauch: ca. 1,6 kg/m²/mm

Art.-Nr.:

41390020

Packung:

20 kg

5,63/kg

6,76/kg



Disbocret Saniermörtel 633

PGS 50 51 00 exkl. MwSt. [inkl. MwSt.](#)

Faserarmierter, 1-komponentiger kunststoffvergüteter Zementmörtel mit Silicafumezusatz. Mit Wasser zu plastischem Mörtel anrühren und nass in nass auf Disbocret Haftmörtel 602 aufbringen.

Schichtdicke 6 - 50 mm pro Arbeitsgang. Größtkorn 2 mm.

Händisch und maschinell verarbeitbar.



15 kg/m²/cm Schichtdicke

Art.-Nr.:

75880025

Packung:

25 kg

3,00/kg

3,60/kg

Schadgasbremsende Beschichtungen verhindern den frühzeitigen Abbau der Alkalität der Betonüberdeckung und somit Betonschäden infolge rostender Bewehrungsseisen.



Disbocret 515 Betonfarbe Nespri

PGS 50 01 50 exkl. MwSt. [inkl. MwSt.](#)

Wasserdampfdiffusionsfähig und schadgasbremsend gegenüber CO₂ und SO₂, hoch gebundene Styrolacrylat-Dispersionsfarbe für den Schutz von Betonbauteilen im Wohn-, Verwaltungs- und Ingenieurbau. Für die übliche Verarbeitung und für die Verarbeitung mit dem Wagner Nespri-Gerät geeignet.
Dichte: ca. 1,35 g/cm³



Verbrauch: ca. 280 g/m²/A

Art.-Nr.:	Farbton:	Packung:		
005470020	Weiß	20 kg	8,89/kg	10,67/kg



Farbtongruppen I - IV



Disbocret 518 Flex-Finish

PGS 50 01 51 exkl. MwSt. [inkl. MwSt.](#)

Kälteelastische, rissüberbrückende, gegenüber CO₂ und SO₂ schadgasbremsende Schutzbeschichtung. Abtönbar nach dem Caparol 3D-Farbsystem und Caparol Color Farbtonblock im hellen Farbtonbereich.
Dichte: 1,4 g/m³ (15 l entsprechen 21 kg).



Verbrauch: ca. 200 - 250 ml/m²/A

Art.-Nr.:	Farbton:	Packung:		
61570015	Weiß	15 l	12,49/l	14,99/l

Farbtongruppe I, Farbtöne auf Anfrage



Disbocret 519 PCC-Flex-Schlämme

PGS 50 51 00 exkl. MwSt. [inkl. MwSt.](#)

Tieftemperaturelastische, rissüberbrückende, vielseitig einsetzbare, extrem widerstandsfähige, wasserundurchlässige PCC-Schlämme. Als Spritzwasserschutz geeignet.
Mindestauftragsmenge 2 mm.



Verbrauch: fertig gemischte Schlämme ca. 1,7 kg/mm/m²

Art.-Nr.:	Typ:	Packung:		
51170020	Trockenmörtel	20 kg Sack	2,12/kg	2,54/kg
51160009	Anmachflüssigkeit	9 l Kanister	12,77/l	15,32/l

Keine Lagerware, lieferbar auf Anfrage



Renovo Ultimo

PGS 50 06 16 exkl. MwSt. [inkl. MwSt.](#)

Renovo Ultimo ist ein hochwertiger Allround-Mörtel, ideal zur Gestaltung von Fassaden- und Innenflächen als Modellierputz oder mit gefilterter Struktur, zum Ausbessern von Putzfehlstellen, Renovieren, Armieren sowie als Untergrund für Lasurbeschichtungen.



Verbrauch: ca. 1,2 kg/m²/mm

Art.-Nr.:	Packung:		
22270025	25 kg Sack	1.589,40/to	1.907,28/to

1 Palette = 1.000 kg



Primalon Acryl-Universallack

PGS 50 36 18 exkl. MwSt. [inkl. MwSt.](#)

Pigmentierter, wässriger, seidenmatter Acryllack mit hoher Wetter-, UV- und Alkalibeständigkeit, schadgasbremsend.
Dichte: ca. 1,26 g/cm³



Verbrauch: ca. 150 - 200 g/m²/A

Art.-Nr.:	Farbton:	Packung:		
06410004	Weiß	4 kg	14,36/kg	17,23/kg
06410020		20 kg	13,43/kg	16,12/kg



Farbtongruppen I - IV



Capalac Universallack

PGS 50 36 30 exkl. MwSt. [inkl. MwSt.](#)

Lösemittelhaltiger, pigmentierter seidenmatt auf trocknender Methacrylatharzlack. Gas- und wasserdampfdiffusionsbremsend, für den Schutz von Betonbauteilen im Wohn-, Verwaltungs- und Ingenieurbau.
Dichte: ca. 1,2 g/cm³
Verdünnung: Capalac Spritzverdünnung 210.



Verbrauch: ca. 150 - 200 g/m²/A

Art.-Nr.:	Farbton:	Packung:		
11830003	Weiß	3 kg	21,41/kg	25,69/kg
11830010		10 kg	19,91/kg	23,89/kg

Sonderfarbtöne in Farbtongruppen I - IV



Primalon Imprägniermittel

PGS 50 01 56 exkl. MwSt. [inkl. MwSt.](#)

Lösemittelhaltiges Hydrophobierungsmittel auf Silikonharzbasis mit wasserabweisendem Effekt für saugende, poröse mineralische Untergründe. Nicht verfestigend.



Verbrauch: ca. 150 - 400 ml / m²

Art.-Nr.:	Packung:		
13690010	10 l	8,70/l	10,44/l

Disboxan 450 Fassadenschutz

PGS 50 01 56 exkl. MwSt. [inkl. MwSt.](#)



Wasserverdünnbares Konzentrat zur hydrophobierenden Imprägnierung von Fassaden aus Klinkermauerwerk, Kalksandstein, Sandstein, Beton, Betonwerkstein sowie mineralischen Putzen und Anstrichen. Das Konzentrat muss 1:9 mit Wasser vermischt werden. Verbrauch abhängig vom Saugvermögen des Untergrundes.



Verbrauch: Imprägnierung / Grundierung (Konzentrat):
Verbrauch: ca. 20 - 40 ml/m²
(= ca. 200 - 400 ml gemischtes Material)

Art.-Nr.:	Farbton:	Packung:		
13700001	Transparent	1 l	98,42/l	118,10/l

Keine Lagerware, lieferbar auf Anfrage.

VISIONS IN COLOR

EXKLUSIVE
Oberflächen für Innen
und Außen

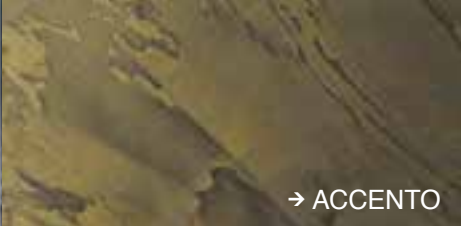

→ ACCENTO



→ CAPAGOLD



→ PHOTOVISION



→ STELLANOVA

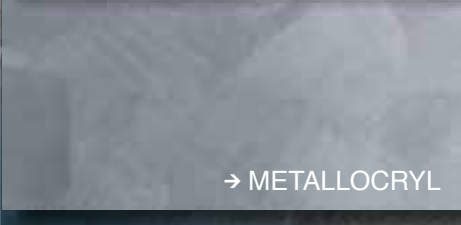

→ METALLOCRYL



Innenputze

■ Dekorative Innenputze

144

Organisch gebundene Putze und Kalkputze, diffusionsfähig, mit mineralischem Charakter und hohem Weißgrad für die Innenwandgestaltung.

Deko Mineralputz 10

PGS 50 31 01 exkl. MwSt. [inkl. MwSt.](#)



Korngröße 1 mm
Vergütet. Mineralischer Edelputztrockenmörtel auf Kalk-Zement-Basis.



Verbrauch: ca. 1,6 - 1,8 kg/m²

Art.-Nr.:	Farbton:	Packung:		
18670025	Weiß	25 kg	0,92/kg	1,10/kg

Renovo Ultimo

PGS 50 06 16 exkl. MwSt. [inkl. MwSt.](#)



Renovo Ultimo ist ein hochwertiger Allround-Mörtel, ideal zur Gestaltung von Fassaden- und Innenflächen als Modellierputz oder mit gefilterter Struktur, zum Ausbessern von Putzfehlstellen, Renovieren, Armieren sowie als Untergrund für Lasurbeschichtungen.



Verbrauch: ca. 1,2 kg/m²/mm

Art.-Nr.:	Packung:		
22270025	25 kg Sack	1.589,40/to	1.907,28/to

1 Palette = 1.000 kg

Deko Kalkputz 15

PGS 50 30 00 exkl. MwSt. [inkl. MwSt.](#)



Korngröße 1,5 mm
Verarbeitungsfertiger Kalkputz für Innenwandbeschichtungen in Neu- und Altbauten.
Dichte: ca. 1,64 g/cm³



Verbrauch: ca. 2,3 - 2,5 kg/m²

Art.-Nr.:	Farbton:	Packung:		
52230025	Weiß	25 kg	2,90/kg	3,48/kg



Deko-Putz 10

PGS 50 30 11 exkl. MwSt. [inkl. MwSt.](#)



Korngröße 1 mm
Lösemittelfreier, organisch gebundener Reibeputz mit dekorativer Korn-an-Korn-Oberfläche.
Hoher Weißgrad, mineralischer Charakter, diffusionsfähig.
Dichte: ca. 1,85 g/cm³



Verbrauch: ca. 1,6 - 1,8 kg/m²

Art.-Nr.:	Farbton:	Packung:		
18300025	Weiß	25 kg	2,16/kg	2,59/kg



Farbtongruppe I



Deko-Putz 15

PGS 50 30 11 exkl. MwSt. [inkl. MwSt.](#)

Korngröße 1,5 mm
 Lösemittelfreier, organisch gebundener Reibputz mit dekorativer Korn-an-Korn-Oberfläche.
 Hoher Weißgrad, mineralischer Charakter, diffusionsfähig.
 Dichte: ca. 1,80 g/cm³



Verbrauch: ca. 2,2 - 2,5 kg/m²

Art.-Nr.:	Farbton:	Packung:		
18310025	Weiß	25 kg	2,16/kg	2,59/kg



Farbtongruppe I



Deko-Putz 20

PGS 50 30 11 exkl. MwSt. [inkl. MwSt.](#)

Korngröße 2 mm
 Lösemittelfreier organisch gebundener Strukturputz mit dekorativer Korn-an-Korn-Oberfläche.
 Hoher Weißgrad, mineralischer Charakter, diffusionsfähig.
 Dichte: ca. 1,80 g/cm³



Verbrauch: ca. 2,5 - 2,8 kg/m²

Art.-Nr.:	Farbton:	Packung:		
18320025	Weiß	25 kg	2,16/kg	2,59/kg



Farbtongruppe I



Deko-Rillenputz 20

PGS 50 30 11 exkl. MwSt. [inkl. MwSt.](#)

Korngröße 2 mm
 Lösemittelfreier organisch gebundener Strukturputz mit dekorativer Rillenstruktur-Oberfläche.
 Dichte: ca. 1,80 g/cm³



Verbrauch: ca. 2,2 - 2,5 kg/m²

Art.-Nr.:	Farbton:	Packung:		
18280025	Weiß	25 kg	2,25/kg	2,70/kg



Farbtongruppe I



Deko-stone

PGS 50 30 10 exkl. MwSt. [inkl. MwSt.](#)

Korngröße 1 - 1,5 mm
Lösemittelfreier, verarbeitungsfertiger Wand- und Deckenspritzputz mit hohem Weißgrad zur rationellen Beschichtung.
Dichte: ca. 1,38 g/cm³



Verbrauch: ca. 1,0 - 1,2 kg/m²

Art.-Nr.:	Farbton:	Packung:		
05230022	Weiß	22 kg	2,98/kg	3,58/kg



Farbtongruppe I



Deko Spritzputz fein

PGS 50 30 12 exkl. MwSt. [inkl. MwSt.](#)

Korngröße 1 - 2 mm
Lösemittelfreier, organisch gebundener, feiner Spritzputz mit hohem Weißgrad für die rationelle Verarbeitung mit Trichterpistole und Druckkessel.
Dichte: ca. 1,76 g/cm³



Verbrauch: ca. 1,1 - 1,3 kg/m²

Art.-Nr.:	Farbton:	Packung:		
69870025	Weiß	25 kg	2,82/kg	3,38/kg



Farbtongruppe I



Deko-Modellierputz

PGS 50 30 11 exkl. MwSt. [inkl. MwSt.](#)

Diffusionsfähiger, organisch gebundener Putz mit mineralischem Charakter. Dekorative Struktur mit hohem Weißgrad. Lösemittelfrei, wasserverdünnbar, haft- und stoßfest, organisch gebundener Putz für dekorative Innenflächen.
Dichte: ca. 1,80 g/cm³



Art.-Nr.:	Körnung:	Verbrauch:	Packung:		
18170025	Grob	ca. 2,5 - 3,0 kg/m ²	25 kg	2,24/kg	2,69/kg
18160025	Fein	ca. 1,8 - 2,2 kg/m ²	25 kg	2,24/kg	2,69/kg



Farbtongruppe I

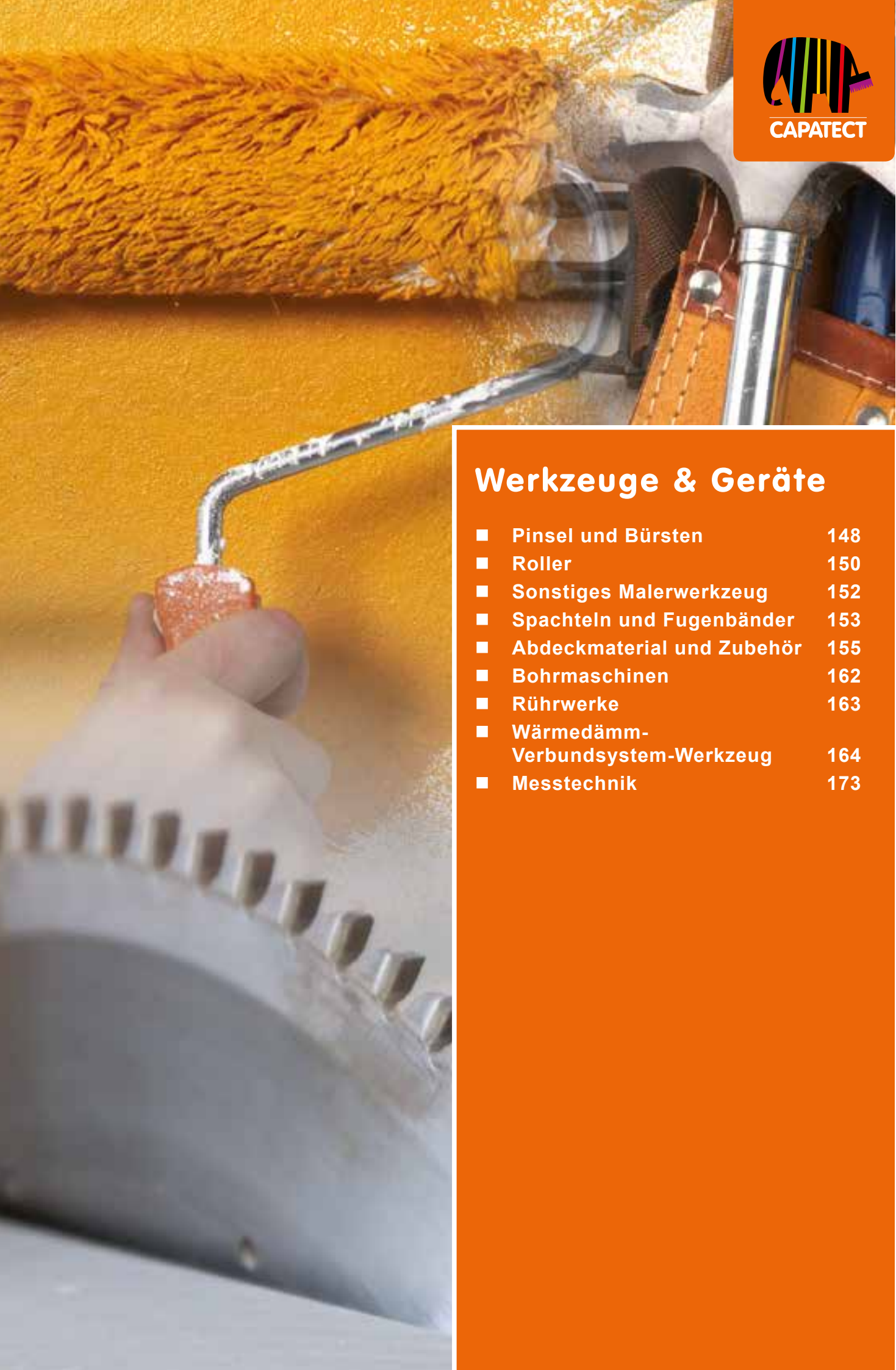

Werkzeuge & Geräte

■ Pinsel und Bürsten	148
■ Roller	150
■ Sonstiges Malerwerkzeug	152
■ Spachteln und Fugenbänder	153
■ Abdeckmaterial und Zubehör	155
■ Bohrmaschinen	162
■ Rührwerke	163
■ Wärmedämm- Verbundsystem-Werkzeug	164
■ Messtechnik	173

Storch Heizkörperpinsel

PGS 81 20 71 C



Mit ausgesuchter, 2 mal gekochter, heller China-Borste und Weißblechzwinge.

Art.-Nr.:	Orig. Art.-Nr.:	Breite:	Packung:	
G74950031	047225	25 mm	12 Stk.	1,87/Stk.
G74950032	047240	35 mm	12 Stk.	2,26/Stk.
G74950033	047250	50 mm	12 Stk.	3,31/Stk.
G74950034	047265	60 mm	12 Stk.	4,61/Stk.
G74950035	047275	75 mm	6 Stk.	6,53/Stk.

Storch Flachpinsel

PGS 81 20 71 C



Mit ausgesuchter, 2 mal gekochter, heller China-Borste stabilisiert mit Kunstborsten; Weißblech-Zwinge und unlackiertem Holzstiel.
Geeignet für Wand- und Fassadenfarben / Lösemittel-Lacke / Lasuren

Art.-Nr.:	Orig. Art.-Nr.:	Breite:	Packung:	
G74950014	041025	30 mm	6 Stk.	3,13/Stk.
G74950015	041040	40 mm	6 Stk.	4,01/Stk.
G74950016	041050	50 mm	6 Stk.	5,44/Stk.
G74950017	041065	60 mm	6 Stk.	6,31/Stk.
G74950018	041075	80 mm	6 Stk.	9,18/Stk.
G74950019	041090	100 mm	3 Stk.	13,19/Stk.

Storch Flachpinsel

PGS 81 20 71 C



Mit ausgesuchter 2 mal gekochter, heller China-Borste, Messing Zwinge und grün lackiertem Holzstiel.
Geeignet für Wand- und Fassadenfarben / Lösemittel-Lacke / Lasuren.

Art.-Nr.:	Orig. Art.-Nr.:	Breite:	Packung:	
G74975570	041320	20 mm	6 Stk.	2,74/Stk.
G74975584	041330	30 mm	6 Stk.	3,04/Stk.
G74975571	041340	40 mm	6 Stk.	3,38/Stk.
G74975572	041350	50 mm	6 Stk.	4,31/Stk.
G74975573	041360	60 mm	6 Stk.	5,31/Stk.
G74975574	041380	80 mm	3 Stk.	8,08/Stk.
G74975575	041399	100 mm	3 Stk.	11,93/Stk.

Storch Flächenstreicher mit Holzkörper

PGS 81 20 71 C



Mit ausgesuchter, 2 mal gekochter, heller China-Borste, Holzkörper- und -griff.
Geeignet als Versiegelungsbürste für großflächige Anwendungen im Holzbereich (Parkettlack, Lasuren) aber auch für Baufarben geeignet.

Art.-Nr.:	Orig. Art.-Nr.:	Breite:	Packung:	
G74950036	083007	70 mm	6 Stk.	5,79/Stk.
G74950037	083010	100 mm	6 Stk.	7,67/Stk.
G74950038	083012	120 mm	6 Stk.	9,23/Stk.
G74950039	083014	140 mm	3 Stk.	14,33/Stk.
G74950040	083015	150 mm	3 Stk.	18,23/Stk.

Storch Flächenstreicher mit Kunststoffkörper

PGS 81 20 71 C



Mit guter, 2 mal gekochter, kurzer, heller China-Borste, Kunststoffkörper- und Kunststoffgriff.
Geeignet für Wand- und Fassadenfarben / Lösemittel-Lacke / Lasuren.

Art.-Nr.:	Orig. Art.-Nr.:	Breite:	Packung:	
G74960107	086007	70 mm	12 Stk.	2,44/Stk.
G74960102	086010	100 mm	12 Stk.	2,96/Stk.
G74960104	086012	120 mm	12 Stk.	3,52/Stk.
G74960108	086014	140 mm	6 Stk.	4,64/Stk.
G74960109	086015	150 mm	6 Stk.	6,24/Stk.

Storch Grundier- bzw. Kleisterbürste

PGS 81 20 71 C



Silverpren-Borste, tiefengrund- und lösungsmittelfest, gestanzt.

Art.-Nr.:	Orig. Art.-Nr.:	Breite:	Packung:	
G74970095	097202	175 mm	6 Stk.	4,85/Stk.

Storch Deckenbürste

PGS 81 20 72 D



Polypropylen-Borste, tiefengrund- und lösungsmittelfest, gestanzt.

Art.-Nr.:	Orig. Art.-Nr.:	Breite:	Packung:	
G74970040	096901	170 mm	12 Stk.	2,86/Stk.
G74970041	096902	175 mm	12 Stk.	3,26/Stk.

Storch Grundierbürste

PGS 81 20 71 C



Nylon-Borste, vulkanisiert.

Art.-Nr.:	Orig. Art.-Nr.:	Breite:	Packung:	
G74950048	094003	180 mm	1 Stk.	43,21/Stk.

Storch Maler- bzw. Ovalbürste

PGS 81 20 71 C



Premiumqualität, mit hochwertiger, 3 mal gekochter, langer, heller China-Borste, Holzkörper mit quellsicherem Messinggewinde und Holzgriff, besonders geeignet für Lasuren.

Art.-Nr.:	Orig. Art.-Nr.:	Breite:	Packung:	
G93369052	080400	Lange Borste	1 Stk.	26,71/Stk.
G74975553	080401	Kurze Borste	1 Stk.	20,52/Stk.

Polyamid Multicolor Farbroller

PGS 81 20 72 D



Außergewöhnlich hohe Quadratmeterleistung für alle Anstrichmittel.

Art.-Nr.:	Orig. Art.-Nr.:	Breite:	Packung:
G93369050	144825	25 cm	5 Stk. 19,38/Stk.

Storch Farbroller

PGS 81 20 72 D



21 mm Polhöhe, außergewöhnlich hohe Quadratmeterleistung.

Art.-Nr.:	Orig. Art.-Nr.:	Breite:	Packung:
G74970035	142818	18 cm	5 Stk. 13,52/Stk.
G74970036	142825	25 cm	5 Stk. 17,77/Stk.

Storch Microfaserroller

PGS 81 20 72 D



Polhöhe 9 mm, besonders geeignet für Dünnschichtlasuren.

Art.-Nr.:	Orig. Art.-Nr.:	Breite:	Packung:
G74960033	151110	10 cm	10 Stk. 1,60/Stk.
G74960123	151115	15 cm	10 Stk. 1,90/Stk.

Storch Lackroller

PGS 81 20 72 D



Gerade Form.

Art.-Nr.:	Orig. Art.-Nr.:	Breite:	Packung:
G74950072	153434	5 cm	20 Stk. 0,91/Stk.
G74970037	156212	11 cm	10 Stk. 1,20/Stk.

Storch Lackroller

PGS 81 20 72 D



Gerundete Kanten.

Art.-Nr.:	Orig. Art.-Nr.:	Breite:	Packung:
G74970038	156214	11 cm	10 Stk. 1,36/Stk.

Storch Mohairroller

PGS 81 20 72 D



Besonders geeignet für feines Oberflächenfinish, gut geeignet für zähflüssige und stark lösungsmittelhaltige Lacke.

Art.-Nr.:	Orig. Art.-Nr.:	Breite:	Packung:
G74970028	156012	11 cm	10 Stk. 2,48/Stk.

Storch Multicolorwalze

PGS 81 20 72 D



Universell einsetzbar für wässrige Produkte, gute Verschleißung, lange Lebensdauer.

Art.-Nr.:	Orig. Art.-Nr.:	Breite:	Packung:
G74960050	150210	10 cm	10 Stk. 1,37/Stk.

Storch Rollerbügel LOCK IT SYSTEM

PGS 81 20 72 D



Ø 8 mm, verzinkt
Für Walzenbreiten von 18 - 25 cm.

Art.-Nr.:	Orig. Art.-Nr.:	Breite:	Packung:	
G74976020	145918	18 cm	5 Stk.	2,47/Stk.
G74976019	145925	25 cm	5 Stk.	2,69/Stk.

Storch Rollerbügel LOCK IT SYSTEM

PGS 81 20 72 C



Ø 6 mm
Für Walzenbreiten von 10 - 16 cm.

Art.-Nr.:	Orig. Art.-Nr.:	Breite:	Packung:	
G74976012	157110	39 cm	5 Stk.	2,47/Stk.

Storch Televerlängerung LOCK IT SYSTEM

PGS 81 20 72 D



Ausführung in Alu.

Art.-Nr.:	Orig. Art.-Nr.:	Länge:	Packung:	
G74976007	194612	1,2 m	5 Stk.	20,86/Stk.
G74976008	194622	2,2 m	5 Stk.	25,11/Stk.
G74976009	194640	4,0 m	5 Stk.	34,50/Stk.

Storch Farbwanne

PGS 81 20 72 D

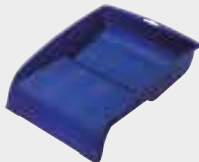

Kunststoff, blau.

Art.-Nr.:	Orig. Art.-Nr.:	Format:	Packung:	
G74960015	191618	24,5 x 29,5 cm	10 Stk.	1,76/Stk.
G74950083	191625	30,0 x 33,0 cm	10 Stk.	2,75/Stk.

Storch Metall-Abstreifgitter

PGS 81 20 72 D

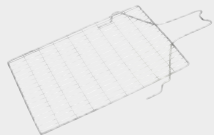

Verzinkt, mit Haken.

Art.-Nr.:	Orig. Art.-Nr.:	Format:	Packung:	
G74960051	191026	20,0 x 30,0 cm	10 Stk.	3,04/Stk.

Storch Abstreifgitter

PGS 81 20 72 D

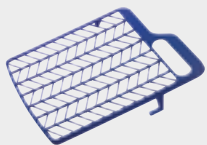

Kunststoff, blau.

Art.-Nr.:	Orig. Art.-Nr.:	Format:	Packung:	
G74975870	191318	22 x 24 cm	10 Stk.	1,10/Stk.
G74977202	191325	27 x 29 cm	10 Stk.	1,59/Stk.

Storch Cutter-Messer

PGS 81 20 72 D



Breite Klinge, mit Metallführung.

Art.-Nr.:	Orig. Art.-Nr.:	Typ:	Packung:	
G74950004	356020	Breite Klinge	12 Stk.	3,48/Stk.

Storch Cutter-Messer

PGS 81 20 72 D

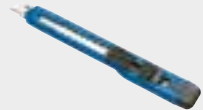

Schmale Klinge, mit Metallführung.

Art.-Nr.:	Orig. Art.-Nr.:	Typ:	Packung:	
G74950006	356602	Schmale Klinge	12 Stk.	1,41/Stk.

Cutter-Ersatzklingen im Köcher

PGS 81 20 71 C



Für verletzungsfreies Handling, im Schiebeköcher mit 10 Klingen.

Art.-Nr.:	Orig. Art.-Nr.:	Typ:	Packung:	
G74970053	356660	Schmale Klinge	1 Köcher = 10 Stk.	3,31/Pkg.
G74970009	356380	Breite Klinge	1 Köcher = 10 Stk.	5,96/Pkg.

Storch Kletthandschleifer

PGS 81 20 71 C



Kletthandschleifer im Format Ø 150 mm.

Art.-Nr.:	Orig. Art.-Nr.:	Format:	Packung:	
G74950090	431400	15 x 8,5 cm	1 Stk.	17,77/Stk.

Storch Einmal-Lacksieb

PGS 81 20 71 C



Art.-Nr.:	Orig. Art.-Nr.:	Packung:	
G74977082	286215	25 Stk.	8,60/Pkg.

Storch Flächenspachtel Flexogrip AluStar

PGS 81 20 71 C



Zum Glätten von Putz oder Spachtel, sowie für dekorative Techniken verwendbar.

- besonders ergonomische, robuste und trotzdem starke Spezial Edelstahlblätter für kraftsparende und extrem flache Führung
- Wechselblattsystem für 0,3 und 0,5 mm starke Spezial-Edelstahlblätter für ansatzfreies Glätten von Spachtel bis Qualitätsstufe Q4 oder scharfkantiges nachziehen von Putzen mit einem Werkzeug
- Werkzeug-Adapter für Einsatz mit allen Storch Lock-it Teleskop Verlängerungen zum einfachen Bearbeiten von Decken oder hohen Wandbereichen

Art.-Nr.:	Orig. Art.-Nr.:	Breite:	Packung:	
G99200970	326225	25 cm	1 Stk.	24,75/Stk.
G99200971	326240	40 cm	1 Stk.	39,42/Stk.
G99200972	326260	60 cm	1 Stk.	51,47/Stk.
G99200973	326280	80 cm	1 Stk.	70,46/Stk.
G99200974	326290	100 cm	1 Stk.	86,32/Stk.
G99200975	326292	125 cm	1 Stk.	104,88/Stk.

Storch Adapter Flexogrip AluStar

PGS 81 20 71 C



Adapter zur Verwendung von Teleskopverlängerungen!

Art.-Nr.:	Orig. Art.-Nr.:	
G99200963	326200	21,28/Stk.

Storch Biflexspachtel

PGS 81 20 71 C



Edelstahl-Doppelblatt-Flächenspachtel, bombiert mit verstellbarer Klinge.

Art.-Nr.:	Orig. Art.-Nr.:	Breite:	Packung:	
G74940087	324820	20 cm	10 Stk.	13,30/Stk.
G74970088	324827	27 cm	5 Stk.	17,88/Stk.

Storch Malerspachtel

PGS 81 20 71 C



Halbflexibel bis starr, eingeschlagen.

Art.-Nr.:	Orig. Art.-Nr.:	Breite:	Packung:	
G74950093	321002	2 cm	5 Stk.	2,17/Stk.
G74950095	321004	4 cm	5 Stk.	2,99/Stk.
G74972005	321005	5 cm	5 Stk.	3,09/Stk.
G74950096	321006	6 cm	5 Stk.	3,21/Stk.
G74950097	321007	7 cm	5 Stk.	3,56/Stk.
G74950098	321008	8 cm	5 Stk.	3,68/Stk.
G74950099	321010	10 cm	5 Stk.	4,15/Stk.



Storch Edelstahl Fassadenspachtel

PGS 81 20 71 C

Glatt, mit abgerundeten Ecken und Alu-Rücken.

Art.-Nr.:	Orig. Art.-Nr.:	Breite:	Packung:	
G74911010	325460	60 cm	5 Stk.	21,89/Stk.



Stieltülle

PGS 81 20 71 C

Mit Flügelschrauben.

Art.-Nr.:	Orig. Art.-Nr.:	Packung:	
G74911011	196600	1 Stk.	6,08/Stk.

Storch Abdeckband „Das Universelle“

PGS 81 20 71 C



Dickes, sehr robustes Feinkreppklebeband mit mittlerer Klebekraft und hoher Nassfestigkeit. Geeignet für glatte Untergründe, über mehrere Tage einsetzbar. Nicht UV-beständig!

Art.-Nr.:	Orig. Art.-Nr.:	Breite:	Packung:	
G94003005	490372	19 mm	48 Rollen	1,55/Stk.
G94003006	490373	25 mm	36 Rollen	2,08/Stk.
G94003007	490374	30 mm	32 Rollen	2,53/Stk.
G74971053	490375	38 mm	24 Rollen	3,26/Stk.
G74970163	490376	50 mm	24 Rollen	4,24/Stk.

Synthesa Universal-Abdeckband

PGS 81 29 98 B



Das Abdeckband für den professionellen Handwerker – produziert in Österreich! Klebeband mit Träger aus Halbkrepppapier und Lösungsmittelkleber auf Naturkautschuk-Basis und Harzen. Geeignet für alle Profi-Abdekarbeiten auf glattem Untergrund (**nicht UV-beständig**).

Art.-Nr.:	Orig. Art.-Nr.:	Breite:	Packung:	
G99200501	5329	19 mm	48 Stk.	1,13/Stk.
G99200502	5328	25 mm	36 Stk.	1,51/Stk.
G99200503	5327	30 mm	32 Stk.	1,84/Stk.
G99200504	5326	38 mm	24 Stk.	2,31/Stk.
G99200505	5325	50 mm	24 Stk.	3,05/Stk.

Abdeckband Rot

PGS 81 29 98 B



Extra dünnes, glattes Spezialpapier für superflache Farbkanten, sehr anschmiegsam. **Mittlere Klebekraft und sehr hohe Nassfestigkeit.** Bis zu **6 Monate UV-beständig.** Für **glatte und raue, auch leicht feuchte Untergründe** geeignet. Ideal für Spachtel- und Lackiertechniken und wasserverdünnbare Materialien.

Art.-Nr.:	Orig. Art.-Nr.:	Breite:	Packung:	
G99200635	972724	24 mm	36 Rl.	6,61/Stk.
G99200636	972730	30 mm	30 Rl.	8,23/Stk.
G99200637	972748	48 mm	18 Rl.	13,19/Stk.

Synthesa Abdeckband Gold

PGS 81 29 98 B



Extra dünnes, glattes Spezialpapier für superflache Farbkanten, sehr gut abreißbar. **Mittlere Klebekraft und sehr hohe Nassfestigkeit.** Bis zu **3 Monate UV-beständig.** Speziell für **glatte, schwierige Untergründe** wie Kunststoff, Aluminium und Zinkblech. Ideal für wasserverdünnbare Materialien.

Art.-Nr.:	Orig. Art.-Nr.:	Breite:	Packung:	
G99200630	972818	18 mm	48 Rl.	3,10/Stk.
G99200631	972824	24 mm	36 Rl.	4,10/Stk.
G99200632	972830	30 mm	30 Rl.	5,12/Stk.
G99200633	972836	36 mm	24 Rl.	6,15/Stk.
G99200634	972848	48 mm	18 Rl.	7,81/Stk.

Storch Abdeckband „Das Schonende“

PGS 81 20 71 C



Extra dünnes, glattes Spezialpapier für superflache Farbkanten. **Niedrige Klebekraft** und **sehr hohe Nassfestigkeit**. Speziell für **empfindliche Untergründe** wie Tapeten, Lacke und Lasuren, ideal für Spachtel- und Lackiertechniken und wasserverdünnbare Materialien.

Art.-Nr.:	Orig. Art.-Nr.:	Breite:	Packung:	
G74975380	493319	19 mm	48 Rollen	4,30/Stk.
G74975381	493325	25 mm	40 Rollen	5,77/Stk.
G74975382	493330	30 mm	32 Rollen	6,71/Stk.
G74975383	493338	38 mm	24 Rollen	8,76/Stk.
G74975384	493350	50 mm	20 Rollen	9,43/Stk.

Storch Abdeckband „Das Hellblaue“

PGS 81 20 71 C



Dickes, robustes Gewebeklebeband mit **hoher Klebekraft**. Bis zu **3 Wochen UV-beständig**. Für **raue Untergründe**.

Art.-Nr.:	Orig. Art.-Nr.:	Breite:	Packung:	
G74971013	492225	25 mm	48 Rollen	3,52/Stk.
G74971014	492230	30 mm	40 Rollen	4,31/Stk.
G74971015	492238	38 mm	32 Rollen	5,26/Stk.
G74971016	492250	50 mm	24 Rollen	6,99/Stk.

3M Langzeitabdeckband 2090

PGS 81 20 42 C



Ein feuchtigkeits- und UV-beständiges Langzeit-Abdeckband mit **mittlerer Klebekraft** für Glas, Kunststoff, Metall, Alu, behandeltes Holz und andere glatte Oberflächen. Bei **Sonnenbestrahlung bis zu einer Woche**, unter **normalen Bedingungen bis zu vier Wochen UV-beständig**.

Art.-Nr.:	Orig. Art.-Nr.:	Breite:	Packung:	
G94221000	209025	24 mm	36 Rollen	4,68/Stk.
G94222000	209038	36 mm	24 Rollen	7,01/Stk.
G94223000	209050	48 mm	24 Rollen	9,24/Stk.

Storch PVC-Abdeckband „Quergerillt“

PGS 81 20 71 C



Mitteldickes PVC Band mit **mittlerer Klebekraft**, leicht und gerade abreibar durch Querrillung. Bis zu **6 Wochen UV-beständig**.

Art.-Nr.:	Orig. Art.-Nr.:	Breite:	Packung:	
G94001000	490930	gelb, 30 mm	32 Rollen	1,76/Stk.
G94002000	490950	gelb, 50 mm	24 Rollen	2,76/Stk.
G94001001	491430	wei, 30 mm	32 Rollen	1,76/Stk.
G94001003	491450	wei, 50 mm	24 Rollen	2,76/Stk.

Capatect Gewebeklebeband

PGS 81 29 98 B



Robustes Gewebeklebeband mit **hoher Klebekraft**, sehr anschmiegsam, leicht abroll- und abreibar. Zum Fixieren von Abdeckmaterial auf **rauen Untergrnden** wie Putz oder Stein, Verbinden von Folien, Reparieren von Planen und zum Verschlieen von Mllscken.

Art.-Nr.:	Orig. Art.-Nr.:	Breite:	Packung:	
G99200120	799-0000-0050-005032	50 mm	24 Stk.	4,74/Stk.

Storch Gewebeklebeband gelb

PGS 81 20 71 C



Mitteldickes, sehr robustes und sehr anschmiegsames Gewebeklebeband mit **hoher Klebekraft**, sehr gut abreibar. Bis zu **3 Wochen UV-bestndig**. Speziell fr **sehr raue Untergrnde mit schlechter Haftung** wie Stein, Beton, Putz und Mauerwerk. Auch fr Abklebungen bei Hochdruckreiniger- und Sandstrahlarbeiten.

Art.-Nr.:	Orig. Art.-Nr.:	Breite:	Packung:	
G74972075	491544	44 mm	16 Rollen	9,91/Rol.

3M Doppelseitiges Klebeband 9088-200

PGS 81 20 42 C



Leistungsstarkes, doppelseitiges Klebeband mit PET-Trger. Zeichnet sich durch hohe Anfangsklebkraft kombiniert mit hoher Scherfestigkeit aus. Gute Weichmacherbestndigkeit; auch auf Hoch- und Niederenergetischen Oberflchen verwendbar. Zum Spleien von Papier, Folien und Textilien, sowie zum Kleben von schweren Materialien.

Technische Beschreibung:

Klebstoff: Modif. Acrylat
 Trgermaterial: PET-Schaumstoff
 Strke in mm: 0,20
 Temperaturbestndigkeit: bis + 93 °C / kurzfristig bis + 150 °C
 Farbe: transparent
 Liner: PE-Folie rot

Art.-Nr.:	Orig. Art.-Nr.:	Breite:	Packung:	
G99760234	9088-200 / 6908812N	12 mm x 50 lfm	1 Rolle	5,14/Rol.
G99760235	9088-200 / 6908819N	19 mm x 50 lfm	1 Rolle	8,14/Rol.

Storch Abdeckroller

PGS 81 20 71 C



Mit dem handlichen Abdeckgerät fügen Sie das gewünschte Abdeckmaterial schnell und einfach mit dem für die Oberfläche geeigneten Klebeband zusammen.
Grundgerät

Art.-Nr.:	Orig. Art.-Nr.:	Packung:	
G74975766	590400	1 Stk.	64,89/Stk.

Abreibklingen für Storch Abdeckroller

PGS 81 20 70 N



Art.-Nr.:	Orig. Art.-Nr.:	Breite:	Packung:	
G74975875	590401	150 mm	1 Stk.	14,89/Stk.
G74975877	590402	250 mm	1 Stk.	17,42/Stk.

Abdeckpapier für Abdeckroller

PGS 81 25 51 N



40 g/m², 50 lfm pro Rolle.

Art.-Nr.:	Orig. Art.-Nr.:	Breite:	Packung:	
G74960018	590215	150 mm	30 Rollen	1,14/Rol.
G74960019	590230	300 mm	15 Rollen	2,27/Rol.

Storch CQ-Dispenser

PGS 81 20 71 C



Dispenser mit integrierter Abreibleiste.

Art.-Nr.:	Orig. Art.-Nr.:	Format:	Packung:	
G74940050	480210	10 cm Kernlänge	4 Stk.	2,27/Stk.
G74960096	480220	20 cm Kernlänge	4 Stk.	3,39/Stk.

Storch CQ-Papier mit Klebeband

PGS 81 20 72 D



25 lfm pro Rolle.

Art.-Nr.:	Orig. Art.-Nr.:	Breite:	Packung:	
G74940044	487620	18 cm	10 Rolle	1,99/Stk.
G74940045	487730	30 cm	5 Rollen	2,48/Stk.

Storch CQ-Folie mit Klebeband

PGS 81 20 71 C



33 lfm pro Rolle.

Art.-Nr.:	Orig. Art.-Nr.:	Breite:	Packung:	
G74940046	486650	55 cm	10 Rollen	2,93/Stk.
G74940047	486740	110 cm	5 Rollen	4,92/Stk.
G74940048	486750	140 cm	5 Rollen	5,50/Stk.

Abdeckfolie

PGS 81 21 90 N



50 lfm x 2 m (auf 1 m gefaltet). 100 m² / Rolle. Abgabe Palettenweise.
** T50/T100 mit Logo**

Art.-Nr.:	Orig. Art.-Nr.:	Typ:	Rolle:	
G99912000	20020E10	10	400 / Palette	3,37 /Stk.
G99913000		30	414 / Palette	5,01 /Stk.
G99915000		50	300 / Palette	7,55 /Stk.
G99914000		100	208 / Palette	9,25 /Stk.
G99918000		200	132 / Palette	14,75 /Stk.

Storch Rollenfolie

PGS 81 20 70 N



2 m x 50 lfm (auf 50 cm gefaltet).

Art.-Nr.:	Orig. Art.-Nr.:	Dicken:	Packung:	
G74960021	498650	0,007 mm	10 Rollen	3,29 /Rol.

Bodenabdeckvlies

PGS 81 25 50 N



Saugstarke Oberseite aus geflockten Recycling-Baumwollfasern und reiner Baumwolle.
Unterseite bestehend aus Polyäthylen-Folie. Saugt Flüssigkeiten schnell auf, lässt keinerlei Schmutz oder Flüssigkeiten hindurch, mehrfach verwendbar, Sicherheit am Arbeitsplatz, umweltfreundliches Material, unschädlich vernichtbar.

Grau, rutschfest.

Art.-Nr.:	Orig. Art.-Nr.:	Typ:	Rolle:	
G99901006	496033	180 g/m ²	25 lfm x 1 m	23,84 /Stk.
G99901020	4086-016712	200 g/m ²	50 lfm x 1 m	30,40 /Stk.
G99901030	496091	180 g/m ²	50 lfm x 1 m	28,01 /Stk.



Storch Folientür

PGS 81 20 71 C

Mit Reißverschluss, LDPE 0,1 mm.

Art.-Nr.:	Orig. Art.-Nr.:	Packung:	
G99200964	499150	1 Stk.	18,56 /Stk.



Abdeckpapier

PGS 81 25 51 N

Papiergewicht 40 g/m². Verschiedene Rollenbreiten.

Art.-Nr.:	Breite:	Packung:	
G99900001	30 cm	7 kg	17,28/Rol.
G99900018	100 cm	50 kg	123,28/Rol.
G99900002	100 cm	22 kg	54,26/Rol.



Packzell

PGS 81 25 51 N

Abdeckkarton mit granulierter Oberfläche, grau, rutschfest und saugstark.
Grammatur: 250 g/m², Gewicht: 3 kg/Rolle.

Art.-Nr.:	Format:	Packung:	
G99900014	120 cm x 10 m	5 Rollen	6,74/Rol.



Packzell

PGS 81 25 51 N

Abdeckkarton mit granulierter Oberfläche, grau, rutschfest und saugstark.
Grammatur: 350 g/m², Gewicht: ca. 50 kg/Rolle.

Art.-Nr.:	Format:	Packung:	
G99900004	143 m x 100 cm	1 Rolle	89,74/Rol.



Lompspack

PGS 81 25 51 N

Abdeckpapier, maschinenglatt, naturell, saugstark.
Grammatur: 150 g/m², Gewicht: 25 kg/Rolle.

Art.-Nr.:	Format:	Packung:	
G99900012	167 m x 100 cm	1 Rolle:	29,21/Rol.
G99900013	139 m x 120 cm	1 Rolle:	29,21/Rol.



Graukarton

PGS 81 25 51 N

Widerstandsfähiger Untertagskarton, grau, rutschfest und saugstark.
Grammatur: 250 g/m², Gewicht: 25 kg/Rolle.

Art.-Nr.:	Format:	Packung:	
G99900017	100 m x 100 cm	1 Rolle	26,83/Rol.

Gerüstplane 150 g/m²

PGS 81 20 71 C



Passend für alle Holz- und Stahlgerüste. Verstärkt durch eingesäumte PP-Schnur, Aluminium-Doppelösen zur einfachen Befestigung.

Art.-Nr.:	Orig. Art.-Nr.:	Format:	Packung:	
G93112005	562610	2,60 m x 10 lfm	1 Stk.	38,63/Stk.
G74960044	563110	3,10 m x 10 lfm	1 Stk.	51,48/Stk.

Gerüstnetz 50 g/m²

PGS 81 20 71 C



Luftdurchlässig, daher nur geringer Windwiderstand, bietet Sicherheit durch reißfeste, feine Gewebestruktur mit besonders starken Websäumen und Ösenschlitzten.

Art.-Nr.:	Orig. Art.-Nr.:	Format:	Packung:	
G74970248	562510	2,57 m x 10 lfm	1 Stk.	30,38/Stk.
G93111002	562520	2,57 m x 20 lfm	1 Stk.	59,61/Stk.

FLEX Bohrhämmer CHE 2-28

PGS 81 24 15 N



Der Universal-Bohrhammer!

Leichter Bohr- und Meißelhammer in Pistolenbauform mit Rechts-Linkslauf zum Bohren/Hammerbohren in Mauerwerk und Beton für Dübelbefestigungen und Durchgangsbohrungen sowie leichten Stemmarbeiten zum Entfernen von Putz und Fliesen.

Technische Daten:	
Leistungsaufnahme:	800 Watt
Leerlaufdrehzahl:	0 - 1.100 / min
Leerlaufschlagzahl:	0 - 5.200 / min
Einzelschlagenergie max.:	2,3 J
BohrØ in Beton max.:	26 mm
BohrØ in Mauerwerk (HM Bohrkronen) max.:	68 mm
Werkzeugaufnahme:	SDS-plus
Gewicht:	2,5 kg

Lieferumfang:

1 Bohrtiefenanschlag, 1 Handgriff, Transportkoffer

Art.-Nr.:	Orig. Art.-Nr.:	Packung:	
G98200025	413666	1 Stk.	196,60/Stk.

HITACHI Rührwerk UM12VST

PGS 81 24 10 N



Leistungsstarkes Rührwerk mit:

- Soft Start (Anlaufstrombegrenzung)
- 2 Gang Getriebe
- Metall Getriebegehäuse mit Bügelschutz
- Hochleistungsmotor
- Für Behältervolumen bis 200 l
- Elektronik „Feed Back Kontrolle“ für gleichmäßige Lastdrehzahl
- Überlastungsschutz

Technische Daten:	
Nennaufnahme:	1.100 W
Drehzahl / Leerlauf 1. Gang:	300 - 650 min
Drehzahl / Leerlauf 2. Gang:	150 - 300 min
Antriebswelle Innengewinde:	M14
Gewicht:	5,4 kg

Art.-Nr.: **Orig. Art.-Nr.:**

G98100110 UM12VSTNA

Packung:

1 Stk. **209,04/Stk.**

STORCH Rührwerk QuickMIXX 25

PGS 81 20 71 C



Technische Daten	
Leistungsaufnahme:	1.100 Watt
Drehmoment:	13,5 Nm
Drehzahl:	250 - 700 U / min
RührerØ max.:	120 mm
Elektr. Anschluss:	230 V / 50 Hz / 5 A
Gewicht:	3,6 kg

Lieferumfang:

Ohne Rührstab!

Art.-Nr.: **Orig. Art.-Nr.:**

G74975796 629700

Packung:

1 Stk. **216,06/Stk.**

STORCH Rührwerk QuickMIXX 50

PGS 81 20 71 C



Technische Daten	
Leistungsaufnahme:	1.300 Watt
Drehzahl 1. Gang / 2. Gang	150 - 400 / 250 - 700 U / min
RührerØ max.:	140 mm
Drehmoment:	14,5 Nm
Elektr. Anschluss:	230 V / 50 Hz / 6 A
Gewicht:	4,1 kg

Lieferumfang:

Ohne Rührstab!

Art.-Nr.: **Orig. Art.-Nr.:**

G74975797 629800

Packung:

1 Stk. **248,63/Stk.**



Capatect Hanf-Schneidegerät

PGS 81 26 00 N

Geeignet für Hanffaser- und Mineralfaserplatten!

Schnitte bis zu einer Plattendicke von 31 cm möglich.

- Kompaktes Gerät, dadurch handlich am Gerüst
- Schnittlänge bis 125 cm
- Genaue, geradlinige und exakte Schnittführung durch gelagerten Führungsschlitten
- Gehrungsschnitte von -5° bis 45° sind möglich
- Linke und rechte Winkelschnitte (für Sattel- und Schrägdachanschlüsse) möglich
- Längenmaßeinteilung auf den Auflageschienen
- Zusätzlich aufklappbare Auflagebalken mit Längenmaßeinteilung, beidseitig

Lieferumfang:

Capatect Hanfschneidegerät, 2 Stk. Gerüstklammen, Führungsschlitten für Bosch Alligator, Reduzierung 10 - 100 mm, Gabelschlüssel, im Karton.

Art.-Nr.:	Orig. Art.-Nr.:	Packung:	
G78100205	1000243	1 Stk.	1.689,32/Stk.



Standgeräte Kit für Hanf Schneidegerät

PGS 81 26 01 B

Art.-Nr.:	Orig. Art.-Nr.:	Packung:	
G78100163	1200161	1 Stk.	318,39/Stk.



Sägeführung / Handmesser für Hanf Schneidegerät

PGS 81 26 01 B

Art.-Nr.:	Orig. Art.-Nr.:	Packung:	
G78100164	1200157	1 Stk.	142,99/Stk.

Capatect Alligator

PGS 81 26 00 N



Capatect Alligator ist ein exakt auf das Capatect Hanf-Schneidegerät abgestimmtes, elektronisches Messer mit zwei gegenläufigen Klingen. Dies erbringt saubere, scharfkantige (in Verbindung mit dem Capatect Hanf-Schneidegerät) geradlinige Schnitte. Mit dem Verbindungsbolzen im Führungsschlitten wird das Schwert und somit der Capatect Alligator einfach, schnell und kraftschlüssig im Capatect Hanf-Schneidegerät fixiert.

Nach durchgeführtem Schnitt kann der Capatect Alligator am oberen Ende der Führungsschiene eingehakt (Fixierklappe ist stufenlos höhenverstellbar) werden. Diese Gerätekombination erbringt eine enorme Zeiteinsparung (Schneidegerät ist immer einsatzbereit in der Schneidvorrichtung eingespannt) und der Arbeitsbereich auf der Gerüstlage wird nicht zusätzlich blockiert.

Technische Daten:	
Nennaufnahmeleistung:	1.600 W
Schwert, Länge:	350 mm
Hublänge:	50 mm
Gewicht:	5,2 kg

Art.-Nr.:	Orig. Art.-Nr.:	Packung:	
G78100201	5011091	1 Stk.	599,44/Stk.

Capatect Sägeblatt für Capatect Alligator

PGS 81 26 00 N

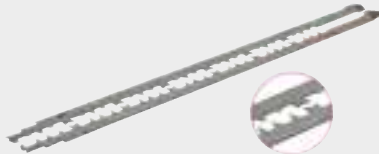

Capatect Sägeblatt (ohne Schrängung) für Capatect Alligator für rasche Zuschnitte in Hanffaserdämmplatten.

Damit die Schnitte in den Hanffaserdämmplatten weniger „ausreißen“ und ein Scheuern der Sägezähne in den Führungsschienen nicht mehr möglich ist, sind diese neuen Sägeblätter ohne Schrängung ausgestattet. (Mit Schrängung wird bei Sägen die Ausbiegung der Zähne am Sägeblatt wechselweise nach rechts und links bezeichnet.)

Art.-Nr.:	Orig. Art.-Nr.:	Packung:	
G78100202	5012062	1 Set	31,84/Stk.

Capatect Standschneidegerät Type GT-127

PGS 81 26 00 N



Schneidegerät für Polystyrolplatten, mit eingebautem Kombi-Trafo. Inklusiv Alu-Transportkoffer.

GT-127

Schnittlänge: 1.260 mm

Plattendicke: 340 mm

Lieferumfang:

Compact-Schneidegerät inkl. eingebautem Kombitrafo, Ständer, Längsanschlag und Alukoffer

Art.-Nr.:	Orig. Art.-Nr.:	Typ:	Packung:	
G99300030	1000287	34 cm	1 Stk.	2.063,63/kg



Eckschneider für Capatect Schneidegerät Typ 212 SL-30

PGS 81 26 00 N

Art.-Nr.:	Orig. Art.-Nr.:	Typ:	Packung:	
G99200981	1200171	212 SL	1 Stk.	528,60/Stk.



Capatect Schneidegerät Type 212 SL-30

PGS 81 26 00 N

Vielseitig ausbaubares Glühdraht-Standschneidegerät für Polystyrolplatten
inkl. Auflegewinkel links und rechts und Standfuss.

Schnittlänge: 1.270 mm
Plattendicke: 300 mm

Art.-Nr.:	Orig. Art.-Nr.:	Typ:	Packung:	
G99300032	1000278	im Koffer	1 Stk.	1.441,43/Stk.



STORCH Schneidegerät Pro Cut Basic

PGS 81 20 73 A

Einstiegsmodell ausschließlich für den Einsatz auf dem Gerüst.

Schnittlänge: 1.050 mm
Plattendicke: 250 mm

Lieferumfang:

5 x Ersatzdraht vorkonfektioniert, 2 Ersatzsicherungen im Koffer

Art.-Nr.:	Orig. Art.-Nr.:	Packung:	
G74975945	570070	1 Stk.	515,82/Stk.

Capatect Hanf Handschneidemesser PGS 81 29 97 C exkl. MwSt. [inkl. MwSt.](#)



Doppelschneidiges Dämmstoffmesser, speziell zum Schneiden kleiner Schnitte in Hanffaserdämmplatten.

Art.-Nr.:	Länge:	Packung:		
G74977238	480 mm	1 Stk.	49,68/Stk.	59,62/Stk.
G99200650	360 mm	1 Stk.	21,99/Stk.	26,39/Stk.
G99200651	280 mm	1 Stk.	9,92/Stk.	11,90/Stk.

STORCH Styroporschleifbrett

PGS 81 20 71 C



Mit Kunststoffgriff.

Art.-Nr.:	Orig. Art.-Nr.:	Format:	Packung:	
G74977083	313742	420 x 200 mm	1 Stk.	35,77/Stk.



WDVS-Kelle

PGS 81 20 70 N

Mit Rundzahnung.

Art.-Nr.:	Orig. Art.-Nr.:	Format:	Packung:	
G74970110	8189R/SYN	480 x 130 mm	1 Stk.	17,26/Stk.



STORCH Vollkunststoffkelle

PGS 81 20 71 C

Art.-Nr.:	Orig. Art.-Nr.:	Format:	Packung:	
G74960068	312228	280 x 140 x 2 mm	5 Stk.	6,82/Stk.



Capatect Glättkelle ungezahlt

PGS 81 29 98 B

Mit 4-fach verschweißter Alu-Stütze.
Blattstärke 0,7 mm.

Art.-Nr.:	Orig. Art.-Nr.:	Format:	Packung:	
G99200662	10510280SY	280 x 130 mm	1 Stk.	8,46/Stk.



Capatect Glättkelle gezahlt

PGS 81 29 98 B

Format: 280 x 130 mm.

Art.-Nr.:	Orig. Art.-Nr.:	Typ:	Packung:	
G99200663	10515004SY	4 x 4 mm	1 Stk.	8,91/Stk.
G99200664	10515010SY	10 x 10 mm	1 Stk.	8,91/Stk.



STORCH Schweizer Glättkelle

PGS 81 20 71 C

Mit 6-fach verschraubtem Holzgriff, Blattstärke 0,7 mm.

Art.-Nr.:	Orig. Art.-Nr.:	Packung:	
G74940068	310700	5 Stk.	25,68/Stk.



STORCH Glättkelle „Schweizer Form“

PGS 81 20 71 C

Edelstahl-Zahnkelle „Schweizer Form“, 480 x 130 cm, Stärke 0,7 mm.
Mit 7-fach verschraubtem Holzgriff.

Art.-Nr.:	Orig. Art.-Nr.:	Packung:	
G74977338	310710	10x10	26,26/Stk.

Capatect Gipserkelle

PGS 81 29 98 B



Edelstahl Stukkateurspachtel mit Holzgriff.

Art.-Nr.:	Orig. Art.-Nr.:	Breite:	Packung:	
G99200660	10010100	10 cm	1 Stk.	6,77/Stk.
G99200661	10010120	12 cm	1 Stk.	7,33/Stk.



STORCH Durchlaufmischer DMS 25

PGS 81 20 70 N

Für schnelles und bequemes Arbeiten. Robuste, baustellengerechte Konstruktion, beste Mischergebnisse, kompaktes, höhenverstellbares Gerät, d.h. im Kombi transportierbar, besonders wartungsfreundlich durch Reinigungsklappe.

Technische Daten:	
Anschluss:	230 V / 50 Hz, 16 A
Mischleistung:	ca. 25 l / min

Art.-Nr.:	Orig. Art.-Nr.:	Packung:	
G74975105	643500	1 Stk.	3.083,47/Stk.



WAGNER Durchlaufmischer PlastMix 15

PGS 81 20 11 N

Einfache Handhabung: ergonomisches Bedienelement und zerlegbare Bauweise für eine schnelle Wartung und Reinigung.

Hohe Leistung: Robuster Getriebemotor mit direkter Übertragung.

Das hohe Drehmoment sorgt für ein optimales Anlaufen auch bei gefülltem Behälter. PUR-Mischrohr

Immer auf der richtigen Höhe: durch verstellbares Gestell

Technische Daten:	
Mischleistung:	1,4 kW
Fassungsvermögen / Materialbehälter:	60 l

Art.-Nr.:	Orig. Art.-Nr.:	Packung:	
G72151080	2359240	1 Stk.	2.280,05/Stk.

Rokamat Universal Schleifgerät „Chameleon“

PGS 81 20 61 A



Mit Staubabsaughaube, 1 Paar Stützteller und 2 Paar Schleifscheiben im Kunststoffkoffer.
Kein Garantieanspruch bei Schleifen ohne Absaugung!

Art.-Nr.:	Orig. Art.-Nr.:	Packung:	
G72002050	20000	1 Stk.	1.256,45/Stk.

Rokamat Rucksacksauger

PGS 81 20 61 A



Inklusive Saugschlauch mit Absaugstutzen des Elektrowerkzeuges sowie Gerätesteckdose für bewegungsfreies Arbeiten.

Art.-Nr.:	Orig. Art.-Nr.:	Packung:	
G72009021	10000	1 Stk.	576,47/Stk.

Rokamat Papierfiltersäcke

PGS 81 20 60 B



Filtersäcke (15 l Volumen) für Rokamat Rucksackstaubsauger.

Art.-Nr.:	Orig. Art.-Nr.:	Packung:	
G72002003	10001	5 Stk.	39,51/Pkg.

Rokamat Stützteller mit Klettvelour

PGS 81 20 61 A

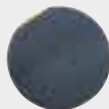

Art.-Nr.:	Orig. Art.-Nr.:	Packung:	
G72009013	20700	1 Paar	26,05/Stk.

Rokamat Schmirgelscheiben

PGS 65 20 09 E

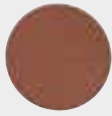

Unterlage:	Papierträger F
Anwendungsbereich:	div. Schleifarbeiten
Format und Lochung:	Scheibe / ungelocht
Haft Eigenschaft:	Selbsthaftend
Schleifkorn:	Korund
Streuung:	Halboffen gestreut

Format / Körnung	Art.-Nr.	100-120	80	60	40	36	24	16
Ø 200 mm	27190	2,39	2,49	2,80			3,63	3,94

Capatect Hanf-Dosenbohrer

PGS 50 18 28



Spezial Werkzeug (Durchmesser 75 mm) aus gehärtetem, hochwertigen Werkzeugstahl zum Vorbohren für die Installation von Steckdosen in Hanf- und Mineralwolle Dämmplatten.

Art.-Nr.:	Stk. / Kart.:	
017450001	1 Stk.	327,93/Stk.

Capatect Wellenschliffmesser für Capatect Alligator

PGS 81 26 00 N

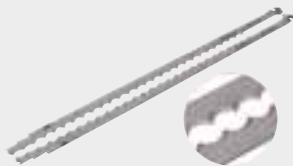

Für saubere / exakte Zuschnitte von Hanffaserdämmplatten.

Art.-Nr.:	Orig. Art.-Nr.:	Packung:	
G78100067	3200048	1 Set	70,38/Stk.

SYNTHESA Cuttermesser breit

PGS 81 29 98 B



Profi-Cuttermesser mit Feststellschraube und Klingensmagazin.

Art.-Nr.:	Typ:	Packung:	
G99200620	breit	1 Stk.	4,17/Stk.

Cutter-Ersatzklingen mit Wellenschliff

PGS 81 29 97



Klinge mit Wellenschliff

Art.-Nr.:	Orig. Art.-Nr.:	Packung:	
G99200976	2026.0500/AB26	1 Köcher = 10 Stück	5,95/Pkg.

Caparol Buntstift 3D mit Bluetooth-Funktion

PGS 59 00 10 N



Handliches Farbmessgerät. Über 3500 gespeicherte Farbtöne aus 3D-System plus, CaparolColor, RAL Classic SM/GL und NCS II. Anzeige der Seitenzahl gemäß 3D-System plus-Farbtönefächer. Genauigkeitsanzeige der Übereinstimmung in 3 Qualitätsstufen. Einstellbarer Glanzgrad „Matt“ oder „Glanz“. Update-Möglichkeit. Bluetooth-Funktion!

Art.-Nr.:	Packung:	
G99200000	1 Stk.	562,35/Stk.

Leica Lasermessgerät Disto D2

PGS 81 20 70 N



Klein, fein und sehr handlich!
Der Leica Disto D2 ist ein Nivellierungsinstrument der Laserklasse 2.
Lasertyp 625 nm, < 1mW, staub- und spritzwassergeschützt.
Durchmesser Laserpunkte / auf Entfernung 6/30/60 mm / 10/50/100 mm

Art.-Nr.:	Orig. Art.-Nr.:	Packung:	
G90615031	6655	1 Stk.	199,21/Stk.

Tiefen-Messsonde für HPM Serie

PGS 81 20 71 C



Feuchtemessung im Inneren von Mauerwerk bis zu einer Tiefe von ca. 23 cm.

Art.-Nr.:	Orig. Art.-Nr.:	Packung:	
G74970132	608010	1 Stk.	89,41/Stk.

Nassfilmdickenmesser

PGS 81 20 71 C



Ein in jedem Lackierbetrieb unentbehrliches Messwerkzeug. Wird zur Messung des frisch aufgetragenen, noch nassen Anstrichs eingesetzt. Messbereich: 25/2.000 µm

mµ-Kamm

Art.-Nr.:	Orig. Art.-Nr.:	Packung:	
G90615024	LAU GMBH	1 Stk.	16,26/Stk.



OPUS

Maschinen- und Fördertechnik nach Maß





Maschinen und Fördertechnik

- OPUS I 176
- Upgrade auf OPUS I+ 177
- OPUS III 179

„Opus“ bedeutet Werk und wird hauptsächlich in der Musik verwendet. Für unsere Maschinentechnik ist es ein treffender Name – da die Arbeit – befreit vom Knochenjob – leichter und schneller von der Hand geht. Opus ist die flexible Maschinentechnik, die sich ihren Bedürfnissen anpasst. Mehr Arbeit in kürzerer Zeit!

Opus I – Die Maschinentechnik für Großbaustellen.

PGS 81 28 00 N



Die maximale Förderreichweite in der Basisvariante beträgt 25 m in der Höhe und max. 35 m im Radius. Mischt und pumpt kontinuierlich und vollautomatisch alle pulverförmigen Capatect Klebe- und Armierungsmörtel. Die Mischpumpe kann sowohl mit Sackware als auch mittels Trockenförderanlage direkt aus dem Silo pneumatisch gefüllt werden (ohne Starkstromkabel und Wasserschlauch). Sind höhere Reichweiten gefragt, ist dieses System auf Opus I+ erweiterbar.

Lieferumfang Opus I

- Mischpumpe G4
- Rotor / Stator D4-3
- 12,5 lfm Fernsteuerkabel
- Mörteldruckschlauch 10 lfm, Ø 35 mm
- Mörteldruckschlauch 13,3 lfm, Ø 35 mm
- Druckluftschlauch 13,3 lfm, 1/2"
- Druckluftschlauch 10 lfm, 1/2"
- Hakenband
- Auftragsset komplett
- Kupplungsreduzierung
- Kupplung

Technische Daten:	
Förderleistung:	6 - 55 l
Förderdruck max.:	30 bar
Förderweite:	bis zu 50 m
Pumpenmotor:	5,5 kW, 400 U/min
Zellenradmotor:	0,75 kW, 28 U/min
Anschluss:	400 V, 32 Ah
Kompressorleistung:	0,9 kW / 0,25 Nm³ / min-max 6 bar
Wasseranschluss:	3,4" mind. 2,5 bar Druck

Art.-Nr.: G95100080 **Typ:** Set-Variante 1 Set **12.051,97/Stk.**

Auftragsset komplett

PGS 81 28 00 N



Ein Auftragsset enthält:

- InoColl Klebe-/Spritzset im Koffer
- Geka Kupplung 1"AG
- Schwammkugel 30 mm
- Stichling 5 mm
- Fernsteuerkabel mit 0,2 m Kabel
- Feinputzgerät mit Geka Kupplung
- Inotec Verstärker-Schaltbox

Art.-Nr.: G95100100 **Packung:** 1 Stk. **1.368,35/Stk.**

Die Maschinenteknik für höchste Effizienz bei großen und hohen Objekten.

Die maximale Förderreichweite beträgt bis zu 100 m in der Höhe und 270 m in der Horizontale. Die pneumatische Förderanlage übernimmt vollautomatisch und staubfrei den Trockenmörteltransport von den Capatect Pulvercontainern zur Mischpumpe. Nach erfolgter Leermeldung (Füllstandsmelder bei der Mischpumpe) öffnet sich das Quetschventil (Druckfördergefäß) und gibt den Materialfluss frei. Bei Vollmeldung wird der Siloauslauf abgesperrt und die Förderleitung leer geblasen.

Upgrade auf Opus I+

PGS 81 28 00 N

Lieferumfang:

- Silomat Trans Plus 100
- Einblashaube E1
- Trockenförderleitung (Gummi), 75 lfm (3 x 25 lfm)
(ohne Starkstromkabel und Wasserschlauch)

Art.-Nr.:	Typ:	Packung:	
G95100081	Set-Variante	1 Set	11.964,51/Stk.

Silomat Trans Plus 100

PGS 81 28 00 N



Inkl. Druckfördergefäß

Technische Daten:	
Förderweite:	bis 100 m
Fördermenge:	ca. 20 kg / min
Leistung:	6,1 KW
Stromanschluss:	32 A, 400 V, 40 HZ
Druck (Förderdruck) max.:	P = 2,5 bar
Luftmenge:	ca. 100 Nm³/h

Art.-Nr.:	Orig. Art.-Nr.:	Packung:	
G95100006	00124365	1 Stk.	9.494,53/Stk.

Druckfördergefäß

PGS 81 28 00 N



Wird direkt am Pulvercontainer (4 to und 8 to) angeschlossen.

Technische Daten:	
Inhalt:	55 l
Höhe:	1.000 mm
Gewicht:	87 kg
Druckförderblock:	27,5 kg



Einblashaube E1

PGS 81 28 00 N

Mit Filteraufsatz und Füllstandmelder für staubfreie Befüllung der Mischpumpe (inkl. Steuerkabel).

Art.-Nr.:	Orig. Art.-Nr.:	Packung:	
G95100007	20600213	1 Stk.	1.089,94/Stk.



Trockenförderleitung (Gummi)

PGS 81 28 00 N

Insgesamt 75 lfm, langlebige und verschleißarme Gummiförderschläuche (inkl. Hakenband).

Art.-Nr.:	Orig. Art.-Nr.:	Länge:	Packung:	
G95100048	20650501	3 x 25 lfm	75 lfm	1.790,77/Stk.

Die max. Förderreichweite beträgt 25 m in der Höhe und bis max. 70 m in der Horizontale. Zum Verarbeiten von pastösen Produkten aus der One-Way-Box oder aus Eimern. Diese überaus flexible Lösung eignet sich für kleine, mittlere sowie große Baustellen gleichermaßen. Es können sowohl pastöse Kleber und Armierung als auch Putze mit der elektronisch angetriebenen Drehzahl stufenlos regulierbaren Schneckenpumpe verarbeitet werden.

Opus III / Set I

PGS 81 28 00 N



Lieferumfang:

- Förderpumpe Swing L FU 400 mit Materialbehälter
- Mörteldruckschlauch 13,3 lfm, Ø 35 mm
- Mörteldruckschlauch 10 lfm, Ø 25 mm
- Mörteldruckschlauch 10 lfm, Ø 35 mm
- Druckluftschlauch 13,3 lfm, 1/2"
- Druckluftschlauch 10 lfm, 1/2"
- Auftragsset komplett
- Hakenband
- 12,5 lfm Fernsteuerkabel

Art.-Nr.:	Typ:	Packung:	
G95100082	Set-Variante	1 Set	11.392,53/Stk.

Zum Befüllen mit Eimer

Förderpumpe Swing L FU 400

PGS 81 28 00 N



Inkl. Trichter für Eimerbefüllung, 12,5 lfm Fernsteuerkabel.

Technische Daten:	
Getriebemotor:	5,5 KW, 400 V Drehstrom
Drehzahl:	90 - 250 U / min
Fördereistung:	4 - 13 l / min
Förderhöhe max.:	30 m
Nennbetriebsdruck max.:	30 bar
Fernsteueranschluss:	42 V Steuerspannung
Einfüllhöhe:	665 mm
Trichterinhalt:	50 l
Gesamtgewicht:	ca. 162 kg

Art.-Nr.:	Orig. Art.-Nr.:	Packung:	
G95100071	00178415	1 Stk.	8.356,17/Stk.



Histolith

BAUDENKMALPFLEGE

Das Komplettprogramm für die Baudenkmalpflege – mit über 100 Jahren Erfahrung.

- Silikatfarben
- Kalkfarben
- Emulsionsfarben
- NHL-Putze
- Trass-Kalkputzsysteme
- Leinölfarben
- Ergänzungsprodukte





Service

■ Farbtonaufschläge	182
■ Anwendung	
■ Gewebeanschlußleisten	183
■ Putz-Anwendungsübersicht	184
■ Kundendienstleistungen – Baustellenservice	186
■ Farbmuster – Verkaufshilfen	189

Farbtonaufschläge in € für Pergit-Edelputze und Capatect MK-Strukturputze

Hellbezugswert in %	Farbtongruppen	Pergit Kratzputz extra Pergit Sockelkratzputz Capatect MK-Kratzputz	Pergit Reibputz plus Pergit Schlämmputz Pergit Rieselwurf Capatect MK-Schlämmputz Capatect MK-Reibputz Capatect MK-Edelputz 40
		Zuschlag €/ 1.000 kg auf Grundpreis	Zuschlag €/ 1.000 kg auf Grundpreis
80 – 100	I	–	
51 – 79	II	107,70	222,00
25 – 50	III	261,80	521,60
0 – 24	IV	319,30	700,50

Farbtonaufschläge in € für Pergit-Edelputze und Capatect MK-Strukturputze – Intensive Farbtöne*

(aus dem Capatect Farbtonblock) €-Zuschläge / 1.000 kg

Farbton	6926	6942	6924	6940	6922
Pergit Extra Kratzputz					
Pergit Sockelkratzputz					
Pergit Schlämmputz					
Pergit Rieselwurf					
Pergit Reibputz plus					
Capatect MK-Reibputz					
Capatect MK-Schlämmputz					
Capatect MK-Kratzputz					
Capatect MK-Edelputz 40					

*Bei intensiven Farbtönen der Gelb-, Grün- und Blau-Spektren, die unter Verwendung von teuren Farbpigmenten hergestellt werden, behalten wir uns zusätzliche Farbtonaufschläge vor.

Farbtonaufschläge in € für pastöse Putze und Anstriche

Hellbezugswert in %	Farbtongruppe	CarboPor-Putze Silikonputze Silikatputze Kunstharpurputze Reibputz Sprinter (zeitlich begrenztes Produkt)	CarboSol-Fassadenfarben Silikonfassadenfarbe Silikatfassadenfarbe Meradur-Kalkfarbe
		€/ kg exkl. MwSt.	€/ kg exkl. MwSt.
51 – 100	I	0,33	0,57
25 – 50	II	0,55	1,13
11 – 24	III	0,66	1,48
0 – 10	IV	0,79	1,73
Zusätzliche Fungizid- und Algizid-Ausrüstung bei Farben und Putzen		0,38 / kg	0,38 / l / kg

Farbtonaufschläge – Farbtongruppen lt. Hellbezugswert

Warum Aufschläge für Farbtöne?

Das Abtönen von Putzen und Anstrichen ist mit erheblichen Mehrkosten verbunden. Neben den Mehrkosten für Buntpigmente fallen zusätzliche Kosten durch kleine Chargen, lange Reinigungszeiten der Aggregate, manuelle Abfüllung usw. an. – Deswegen müssen wir für die Ausmischung von Farbtönen einen Aufschlag berechnen.

Welche Produkte können abgetönt werden?

Grundsätzlich ist eine werkseitige Abtönung aller pigmentierten Strukturputze und Anstriche möglich. Die Farbtonrezepturen des Capatect-Farbtonblockes und 3D-Systemes liegen im Werk vor. Wünschen Sie abgetönte Ware nach anderen Farbvorlagen, informiert Sie unser Außendienst über technische Möglichkeiten, Lieferzeit und Preis.

Wonach richtet sich die Höhe des Farbtonaufschlags?

Die Höhe des Farbton-Aufschlages richtet sich nach dem Hellbezugswert des Farbtons, bzw. bei mineralischen Putzen nach den zu verwendenden Pigmenten, der in % zum Weiß-Standard angegeben wird. Die Hellbezugswerte der Farbtöne befinden sich auf den Rückseiten sämtlicher Capatect- und 3D-System-Farbfächer. Fremde Farbmuster ohne Angabe eines Hellbezugswertes werden zur Einordnung mit Capatect-Farbtönen verglichen. Liegt der Farbton des Musters zwischen zwei Farbtongruppen, wird der nächst höhere Aufschlag berechnet.

Wie sorgfältig muss die zu bestellende Menge berechnet werden?

Farbtöne, die nach Auftrag ausgemischt wurden, sind der Erfahrung nach in einem wirtschaftlich vertretbaren Zeitraum nicht anderweitig zu verkaufen. Eine Rücknahme abgetönter Ware ist daher in keinem Fall möglich. Ebenso können wir keine Ansprüche für Farbtonabweichungen anerkennen, die nach der Verarbeitung angemeldet werden.

Anwendungskriterien für Capatect WDVS-Gewebeanschlussleisten

Alle Anschlüsse an Fenster, Türen und Attiken, alle Dachanschlüsse sowie alle WDVS durchdringenden Bauteile (z. B. Regenrohre, Schalterdosen) und deren Befestigung werden mit geeigneten Fenster- und Türanschlussprofilen oder vorkomprimierten, selbstrückstellenden Dichtbändern geplant und ausgeführt. Eine schlagregensichere Ausführung an Teilbaukörpern für Gebäudeöffnungen kann in der Regel durch Verwendung von Anschlussprofilen erreicht werden, die der Schlagregendichtheit laut ÖNORM B 6400 entsprechen.

Vor dem Anbringen von Anschlussleisten bzw. Dichtbändern sind besonderes folgende Kriterien zu beachten, dass:

- die Fenster und Türen gemäß ÖNORM B 5320 (Bauanschlussfuge für Fenster, Fenstertüren und Türen in Außenbauteilen-Grundlagen für Planung und Ausführung) ausgeführt wurden
- ein vom Planer geforderter dampfdichter Anschluss („innen dichter als außen“) durch den Fenstermonteur hergestellt wurde
- der Untergrund tragfähig, trocken, eben, staub- und fettfrei für die Verklebung der Anschlussleisten ist (Klebeprobe)
- bei nicht klebegeeigneten Untergründen (z. B. geölte Holzfenster) Lösungen mit dem Systemhalter erarbeitet werden
- Anschlussprofile und Dichtbänder an der Vorderkante der Dämmplatten abschließen
- ganze Stangen von Anschlussprofilen verwendet und Stöße vermieden werden
- Stöße bei vertikal verlegten Profilen, wo möglich, im oberen Drittel ausgeführt werden
- im Eckbereich Profile stumpf gestoßen werden; das kürzere Profil stößt an das Längere Profil stumpf an
- Dichtbänder nicht auf Zug verlegt werden (Längenreserven ca. + 2 %); dies gilt sowohl für Flächen als auch für Ecken
- bereits dekomprimierte Dichtbänder nicht mehr verwendet werden
- die Verarbeitungstemperatur nicht unterschritten wird

Dämmstoffdicke	Position und Größe der Fenster-, Tür- und Rahmenkonstruktionen					
	Zurückgesetzt in der Leibung		Bündig mit dem Wandbildner		Vorgesetzt (vor dem Mauerwerk)	
	Fenstergröße		Fenstergröße		Fenstergröße	
	≤ 2 m ²	≤ 10 m ² ^a	≤ 2 m ²	≤ 10 m ² ^a	≤ 2 m ²	≤ 10 m ² ^a
≤ 160 mm	Klasse II ^b	Klasse II ^b	Klasse II ^b	Klasse II ^b	Klasse II ^b	Klasse III
≤ 300 mm ^c	Klasse II ^b	Klasse III	Klasse III	Klasse III	Klasse III	Klasse III

^a Bei Fenstergrößen über 10 m² bzw. einem Seitenverhältnis der Fenstergeometrie von größer 1:3 ist der Fensteranschluss mit dem Hersteller des WDVS abzustimmen.

^b Es darf auch die Klasse III verwendet werden.

^c Bei Dämmstoffdicken über 300 mm ist der Fensteranschluss mit dem Hersteller des WDVS abzustimmen

Produkt	Dehnung	Stauchung	Scherung in beide Richtungen jeweils	
			quer	längs
KLASSE II (3D beweglich)	≥ 3,0 mm	≥ 1,5 mm	≥ 1,5 mm	≥ 1,5 mm
KLASSE III (3D beweglich mit erhöhten Anforderungen)	≥ 3,5 mm	≥ 2,0 mm	≥ 2,0 mm	≥ 2,0 mm

Die Tabelle schließt putzoberflächenbündig gesetzte Rahmenkonstruktionen explizit aus. Fensterformen und Abmessungen, die nicht in der Tabelle angegeben sind, sind daher objektspezifisch vom Planer zu definieren.

Pergit Edelputze und Capatect MK-Strukturputze									
Der Richtige Strukturputz - bitte wählen Sie aus! Welcher Strukturputz eignet sich für meinen Untergrund? Das ist die wichtigste Frage für Dauerhaftigkeit und Funktion der Fassade. Das Angebot an Unterputzen und Untergründen ist riesengroß. Wie auch immer – Putze von Capatect sind die richtige Wahl. Die folgende Übersicht schafft Klarheit über den richtigen Einsatz und die fachmännische Anwendung unserer Strukturputze. Darüber hinaus stehen Ihnen bei Unklarheiten unsere kompetenten Fachberater jederzeit zur Verfügung.		Pergit Kratzputz extra	Pergit Sockelkratzputz	Pergit Reibputz Plus	Pergit Schlämmputz	Pergit Rieselwurf	Deko Innenputze	Capatect MK-Strukturputze	Renovo Ultimo
Unterputze	KZM-Baustellenmörtel	○	■	○	○	○	■	○	○
	Maschinenputze (MPA)	○	■	○	○	○	■	○	○
	Leichtgrundputze	○	■	○	○	○	■	○	○
	Zementputze	○	○	○	○	○	■	○	○
Dämmputze	EPS-Putze	● ³⁾	■	● ³⁾	● ³⁾	● ³⁾	■	● ³⁾	● ³⁾
	Perlite-Putze	● ³⁾	■	● ³⁾	● ³⁾	● ³⁾	■	● ³⁾	● ³⁾
Dämmsysteme	Capatect Basic-Line	■	■	■	■	■	■	○	■
	Capatect Top-Line	■	■	■	■	■	■	○	■
	Capatect Minera-Line	■	■	■	■	■	■	○	■
	Capatect Öko-Line	■	■	■	■	■	■	○	■
	Capatect Sockelausbildung	■	■	■	■	■	■	□	■
Beton		● ¹⁾	● ¹⁾	○	● ¹⁾	● ¹⁾	□ ⁶⁾	○	○
Sanierputze		○	□	○	○	○	□ ⁶⁾	○	○
KZM-Altputze außen	grobe Altputze, ungestrichen	□	■	● ⁴⁾	○	● ⁴⁾	■	○	○
	feine Altputze, ungestrichen	● ¹⁾	■	○	● ¹⁾	● ⁸⁾	■	○	○
	mit mineralischem Anstrich	■	■	■	■	■	■	● ⁵⁾	● ⁵⁾
	mit Dispersionsanstrich	■	■	■	■	■	■	■	■
Gipskartonplatten		■	■	■	■	■	● ⁵⁾	● ⁷⁾	● ⁷⁾
Spanplatten		■	■	■	■	■	● ⁵⁾	● ⁷⁾	● ⁷⁾
Faserzement		■	■	■	■	■	● ⁵⁾	● ⁵⁾	● ⁵⁾
<p>○ = empfohlen □ = bedingt geeignet ● = Vorbehandlung notwendig ■ = nicht geeignet</p> <p>1) Haftvermittler (Renovo-Haftemulsion) vorstreichen. 2) Untergrund aufräumen. 3) Zwischenschicht mit Capatect Minera ECO leicht und mit Einlage des Capatect Glasgewebes. Die Lage des Gewebes ist mittig. 4) Ausgleichsspachtelung mit Capatect Haftmörtel fein und mit Einlage des Capatect Glasgewebes. Die Lage des Gewebes ist mittig. 5) Vorstreichen mit Security Primer Roll-on oder Primalon Tiefgrund LF. 6) Vorspachteln mit Capatect Klebe- und Spachtelmasse 190 grob und mit Einlage des Capatect Glasgewebes. Die Lage des Gewebes ist mittig. 7) Grundieren mit Primalon Filtergrund grob. 8) In den frisch aufgezogenen Pergit Reibputz Plus (gleicher Farbton) einwerfen (Nass-in-Nass).</p> <p>Im Einzelfall sind Abweichungen möglich. In Sonderfällen nehmen Sie bitte mit einem unserer Fachberater Kontakt auf.</p>									

Capatect CarboPor-, KD-, SI- und SH-Strukturputz											
Der Richtige Strukturputz - bitte wählen Sie aus! Welcher Strukturputz eignet sich für meinen Untergrund? Das ist die wichtigste Frage für Dauerhaftigkeit und Funktion der Fassade. Das Angebot an Unterputzen und Untergründen ist riesengroß. Wie auch immer - Putze von Capatect sind die richtige Wahl. Die folgende Übersicht schafft Klarheit über den richtigen Einsatz und die fachmännische Anwendung unserer Strukturputze. Darüber hinaus stehen Ihnen bei Unklarheiten unsere kompetenten Fachberater jederzeit zur Verfügung.		Capatect Faschenputz	Capatect KD-Reib-u. Rillenputz	Capatect KD-Rollputz	Capatect KD-Spritzputz	Capatect KD-Buntsteinputz	Capatect Siilitol-Reibputze	Capatect Siilitol-Modellierputz	Capatect SH-Reib- u. Rillenputz	Capatect CarboPor Reibputz	Capatect CarboPor Easy
Unterputze	KZM-Baustellenmörtel	○	○	○	○	○	○	○	○	○	
	Maschinenputze (MPA)	○	○	○	○	○	○	○	○	○	
	Leichtgrundputze	● ³⁾	● ³⁾	● ³⁾	● ³⁾	● ³⁾	● ³⁾	● ³⁾	● ³⁾	● ³⁾	
	Zementputze	○	○	○	○	○	○	○	○	○	
Dämmputze	EPS-Putze	● ⁴⁾	● ⁴⁾	● ⁴⁾	● ⁴⁾	● ⁴⁾	● ⁴⁾	● ⁴⁾	● ⁴⁾	● ⁴⁾	
	Perlite-Putze	● ⁴⁾	● ⁴⁾	● ⁴⁾	● ⁴⁾	● ⁴⁾	● ⁴⁾	● ⁴⁾	● ⁴⁾	● ⁴⁾	
Dämmsysteme	Capatect Basic-Line	○	○	○	○	■	○	○	○	○	
	Capatect Top-Line	○	□	□	□	■	○	□	○	○	
	Capatect Minera-Line	○	■	■	■	■	○	○	○	○	
	Capatect Öko-Line	○	■	■	■	■	○	○	○	○	
	Capatect Sockelausbildung	□	○	○	○	○	□	□	○	○	
Beton		○	○	○	○	○	○	○	○	○	
Sanierputze		□	■	■	■	■	○	○	○	○	
KZM-Altputze außen	grobe Altputze, ungestrichen	● ¹⁾	● ¹⁾	● ¹⁾	● ¹⁾	■	● ¹⁾	● ¹⁾	● ¹⁾	● ¹⁾	
	feine Altputze, ungestrichen	○	○	○	○	■	○	○	○	○	
	mit mineralischem Anstrich	● ²⁾	● ²⁾	● ²⁾	● ²⁾	■	● ²⁾	● ²⁾	● ²⁾	● ²⁾	
	mit Dispersionsanstrich	○	○	○	○	■	■	■	○	○	
○ = empfohlen □ = bedingt geeignet ● = Vorbehandlung notwendig ■ = nicht geeignet											
1) Ausgleichsschicht mit Capatect Klebe- und Spachtelmasse 190 grob und mit Einlage des Capatect Glasgewebes. Die Lage des Gewebes ist mittig. 2) Vorstreichen mit Primalon Tiefgrund LF. 3) Vorspachteln mit Capatect Klebe- und Spachtelmasse 190 grob und mit Einlage des Capatect Glasgewebes. Die Lage des Gewebes ist mittig. 4) Nur nach Spachtelung mit Capatect Minera ECO leicht und mit Einlage des Capatect Glasgewebes. Die Lage des Gewebes ist mittig.											
Capatect Faschenputz und CarboPor Strukturputz 1 mm sind im WDVS-Bereich nur für kleinere Flächen geeignet.											
Im Einzelfall sind Abweichungen möglich. Bei Sonderfällen sprechen Sie bitte mit den für Sie zuständigen Fachberatern.											

Auf Wunsch können Sie eine Reihe von Produkten in Mehrweg gebinden (Containern) beziehen. Fragen Sie unseren Außendienstmitarbeiter oder fordern Sie unseren speziellen Containerprospekt an. Die auf dieser Seite notierten Preise sind nicht rabattfähig!

Feuchtigkeitsbestimmung

exkl. MwSt. [inkl. MwSt.](#)



(max. 5 Messpunkte) inkl. Sanierungsvorschlag.

Feuchtigkeitsbestimmung und Schadsalzanalyse

exkl. MwSt. [inkl. MwSt.](#)

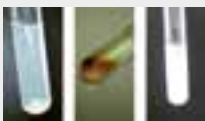

(max. 5 Messpunkte) inkl. Sanierungsvorschlag.

OneWay-Container Pastös

exkl. MwSt. [inkl. MwSt.](#)



Der Capatect Einwegcontainer pastös für flüssig-pastöse Produkte hat sich als effizientes und umweltfreundliches Gebinde in der Baupraxis hervorragend in Verbindung mit der Förderpumpe N2 bewährt.

Folgende Produkte sind verfügbar:

für sommerliche Verarbeitungstemperaturen:

Capatect CarbonSpachtel „S“ 1.000 kg

für herbstliche Verarbeitungsbedingungen:

Capatect CarbonSpachtel „W“ 1.000 kg

OneWay-Container Pulver

PGS 81 27 00 N exkl. MwSt. [inkl. MwSt.](#)



Der Capatect Einwegcontainer „Pulver“ hat sich in Kombination mit dem kleinen und kompakten Capatect Durchlaufmischer als effiziente Silo- und Maschinentechologie für die Verarbeitung mineralischer Beschichtungen bewährt.

Folgende Produkte sind verfügbar:	
Capatect Klebe- und Spachtelmasse 190	800 kg
Capatect Klebe- und Spachtelmasse 190 grob	800 kg
Capatect Haftmörtel fein	800 kg
Capatect Minera Carbon	800 kg
Capatect Top-Fix-Kleber	800 kg

Hinweis: Erforderlicher Durchlaufmischer, z. B. GIEMA Durchlaufmischer CapaM

Aufstellgebühr für Pulvercontainer

exkl. MwSt. [inkl. MwSt.](#)

Die Aufstellgebühr wird pro Produkt und Baustelle ein Mal verrechnet.



Art.-Nr.:

56790001

166,01/Stk. [199,21/Stk.](#)



Containerumstellgebühr

exkl. MwSt. [inkl. MwSt.](#)



Keine Kostenberechnung:

> Container-Umstellung Innerhalb einer Baustelle im Zuge einer Aufstellung/Abholung kostenlos,

Die Kosten fallen an:

> innerhalb einer Baustelle bei eigener Anfahrt,
> von Baustelle zu Baustelle im Umkreis von 30 km.

Art.-Nr.:

56810001

127,10/Stk. [152,52/Stk.](#)

Containermiete ab dem 31. Werktag

PGS 99 00 40 exkl. MwSt. [inkl. MwSt.](#)



Silomiete für verlängerte Stehzeit, ab dem 30. Tag.*

Art.-Nr.:

021870001

35,50/Wo [42,60/Wo](#)

* Verrechnet wird ab dem 31. Werktag je begonnener Kalenderwoche.

Restmengen nach Abholung der Container

exkl. MwSt. [inkl. MwSt.](#)



Restmengen bis 1 to keine Vergütung.

Restmengen über 1 to Vergütung des Rechnungspreises abzüglich als Fracht- und Manipulationsersatz.

Art.-Nr.:

56720001

20,70/to [24,84/to](#)

Stehzeiten

exkl. MwSt. [inkl. MwSt.](#)



Wartezeiten oder zusätzliche Fahrten im Zuge einer Aufstellung oder Abholung.

Art.-Nr.:

56570001

Länge:

1 Stunde

86,84/Stk. [104,21/Stk.](#)

Reparaturkosten

exkl. MwSt. [inkl. MwSt.](#)



Notwendige Reparaturarbeiten am Container und Durchlaufmischer.
Verrechnung nach tatsächlichem Aufwand.

Kranablagegebühr

exkl. MwSt. [inkl. MwSt.](#)

Art.-Nr.:

79590001

Packung:

1 Palette

10,50/Stk. [12,60/Stk.](#)



Anschluss-Set

exkl. MwSt. [inkl. MwSt.](#)

Für ONE-WAY-Container – dieser Anschluss ist für die maschinelle Verarbeitung mit z.B. Schneckenpumpen, wie Wagner Plast Coat oder Airlessgeräte, wie Wagner HC 45 oder 55 Heavy Coat u. dgl. und muss gesondert zum Container mitbestellt werden.



Mustermaterial

PGS 99 00 19 exkl. MwSt. [inkl. MwSt.](#)

Zur Farbton- und Strukturauswahl wahlweise als Musteransatz für die Baustelle oder auf Platten aufgezogen.

Art.-Nr.:

70170001

Packung:

1 Stk.

26,29/Stk.

[31,55/Stk.](#)

Die auf dieser Seite notierten Preise sind nicht rabattfähig.

Caparol 3D-plus Farbtonblock

PGS 10 04 02 exkl. MwSt. [inkl. MwSt.](#)



System für Baufarben. Das Caparol 3D-System plus richtet sich an Architekten, Designer, Maler und Lackierer, an die Planer mit Farbe wie auch an den Handel. Erhaltenswerter Vergangenheit, aktuellem Zeitgeschehen und zukünftigen Trends bietet das Caparol 3D-System plus – besonders bei der Behandlung von Fassaden und Wänden – ein sicheres Nuancenwerk. Das farbstilistisch empfindliche Terrain europäischen Denkmalschutzes wird in der Farbauswahl berücksichtigt. Mit zusätzlichen 18 Weißnuancen.

Art.-Nr.:	Packung:		
WM000055	1 Stk.	12,60/Stk.	15,12/Stk.

Caparol Color Compact Farbtonblock **NEU!**

PGS 10 04 02 exkl. MwSt. [inkl. MwSt.](#)

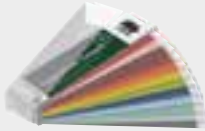

Einfach und schnell den richtigen Farbton finden, für Innen wie Außen, das ist mit den jetzt 210 Farbtönen von CaparolColor Compact komfortabel möglich. Klare, harmonische Aufhellungsreihen, eine intuitive Sortierung plus Rezeptur für manuelles Ausmischen von jedem Farbton – das macht den beliebten Caparol-Fächer einfach unschlagbar praktisch.

Art.-Nr.:	Packung:		
WM000712	1 Stk.	12,60/Stk.	15,12/Stk.

Caparol Modul A, 3D Plus Farbtöne **NEU!**

PGS 10 04 03 exkl. MwSt. [inkl. MwSt.](#)



Farbtonblätter aller 1.368 3D-System PLUS Farbtöne in stabiler Aufbewahrungsbox fürs Büro.

Format Farbtonblätter (B x H): 14 x 12,5 cm.
Format Aufbewahrungsbox (B x H x T): 30 x 15 x 25,5 cm.



Art.-Nr.:	Packung:		
WM000621	1 Box	339,15/Stk.	406,98/Stk.

Caparol Color Compact Farbtonblatt - Modul **NEU!**

PGS 10 04 04 exkl. MwSt. [inkl. MwSt.](#)



Modulbox mit allen 210 Farbtönen des neuen CaparolColor Compact Farbtonfächers in Echtfarben. Praktisches Großformat für die anspruchsvolle Kundenberatung.

Format Farbtonblätter (B x H): 15,5 x 21 cm.
Format Aufbewahrungsbox (B x H x T): ca. 22,8 x 17,4 x 14,4 cm.



Art.-Nr.:	Packung:		
WM000745	1 Box	105,00/Stk.	126,00/Stk.

Caparol Spectrum 5.0 Vollversion

PGS 10 03 10 exkl. MwSt. [inkl. MwSt.](#)



Das erste umfassende Gestaltungsmittel für Fassaden und Innenräume eröffnet neue Dimensionen. Zur Gestaltung individueller Konzepte stehen jetzt erstmals eine Vielfalt von Materialien für Böden wie Teppich, Linoleum und Parkett, Stoffe für Vorhänge und Möbel sowie Innenraumprofile zur Verfügung. Fotorealistische Objekte können ganzheitlich farbig gestaltet und mit kollektionierten oder selbsterstellten Oberflächenstrukturen belegt werden. Eigene, aufbereitete Fotos sowie Bilder aus der Bibliothek werden fotorealistisch bearbeitet oder der Raum mittels 3D-Planer selbst neu erstellt und dann gestaltet. Schnelle und leichte Entscheidungen sind möglich durch ein neues Präsentationstool.

Systemanforderungen:

- Windows XP, Vista, 7, 8 32 oder 64 Bit je mit aktuellem Servicepack
- mind. Prozessor Intel Core 2 Duo 1,66 GHz
- mind. Arbeitsspeicher 2 GB, empfohlen 4 GB RAM
- Festplattenspeicher 10 GB
- DVD-ROM Laufwerk
- Grafikauflösung mind. 1024 x 768 Pixel, 32 Bit
- USB-Slot
- Grafik: DirectX 8.0 oder höher bzw. kompatibel

Art.-Nr.:

WM000627

Packung:

1 Stk. **279,00/Stk.** [334,80/Stk.](#)

Caparol Spectrum 5.0 Upgrade von 4.0 auf 5.0

PGS 10 03 10 exkl. MwSt. [inkl. MwSt.](#)



Kostengünstige günstige Upgrade-Version auf Spectrum 5.0 für alle, die schon mit Caparol Spectrum 4.0 arbeiten. Voraussetzung ist der USB-Lizenzschlüssel (Dongle) der Version 4.0.

Art.-Nr.:

WM000628

Packung:

1 Stk. **179,00/Stk.** [214,80/Stk.](#)

A	Marke	Seite
2K-Uniprimer 481	Capalac	129
3D-plus Farbtonblock	Caparol	189
450 Fassadenschutz	Disboxan	141
505 Feinspachtel	Disbocret	138
507 Multitec-Mörtel	Disbocret	138
515 Betonfarbe Nespri	Disbocret	140
518 Flex-Finish	Disbocret	140
519 PCC-Flex-Schlämme	Disbocret	140
533 Glättspachtel	Disbocret	139
Abdeckband Gold	Synthesa	155
Abdeckband Rot		155
Abdeckband „Das Hellblaue“	Storch	156
Abdeckband „Das Schonende“	Storch	156
Abdeckband „Das Universelle“	Storch	155
Abdeckfolie		159
Abdeckpapier für Abdeckroller		158
Abdeckpapier		160
Abdeckroller	Storch	158
Abreißklingen für Storch Abdeckroller		158
Abstreifgitter	Storch	151
Acryl-Universallack	Primalon	141
Adapter Flexogrip AluStar	Storch	153
Agrosil Pulverfarbe		126
Aktivgrund	DANSKE	133
AllGrund	Capalac	128
Alligator	Capatect	165
Anputz-Leiste 3D Membran	Capatect	92
Anputz-Leiste		92
Anschluss-Set		188
Aqua Holzlasur	DANSKE	132
Armierungsschutz 601	Disbocret	138
Attika-Anschlussprofil	Capatect	55
Aufsteckprofil für Putzträgerplatte*	Capatect	66
Aufsteckprofil Rolle Universal	Capatect	46
Aufstellgebühr für Pulvercontainer		186
Auftragsset komplett		176
B	Marke	Seite
Bewegungsfugenprofil	Capatect	53
Biflexspachtel	Storch	153
Blech-Übergangsprofil	Capatect	55
Bodenabdeckvlies		159
Bohrhammer CHE 2-28	FLEX	162
Bohrlochemulsion (Konzentrat)	Capatect	103
Bossenprofile mit Nut	Capatect	99
Bossensteine - Format 1*		98
Bossensteine - Format 2*		98
Buntstift 3D mit Bluetooth-Funktion	Caparol	173
C	Marke	Seite
Capatox		71, 113
CapaTwin Reibputz	Capatect	85
CarboDur SunReflect	Capatect	81
Carbon Fix*	Capatect	40
CarboNit Easy	Capatect	30, 116
CarboNit	Capatect	30, 117
CarbonSpachtel Easy	Capatect	31, 116
CarbonSpachtel	Capatect	30, 116
CarboPor Reibputz	Capatect	80, 119

CarboPor-Easy Reibputz	Capatect	80, 119
CarboSol Fassadenfarbe Compact		108, 122
CarboSol Fassadenfarbe CoolProtect		122
CarboSol Fassadenfarbe Nespri		108, 122
CarboSol Grund		108, 122
Color Compact Farbtonblatt - Modul	Caparol	189
Color Compact Farbtonblock	Caparol	189
Color	DANSKE	133
Compact	Silitol	107
Containermiete ab dem 31. Werktag		187
Containerumstellgebühr		187
Cooltherm PHS	Capatect	29
CQ-Dispenser	Storch	158
CQ-Folie mit Klebeband	Storch	158
CQ-Papier mit Klebeband	Storch	158
Cutter-Ersatzklingen im Köcher		152
Cutter-Ersatzklingen mit Wellenschliff		172
Cutter-Messer	Storch	152, 152
Cuttermesser breit	SYNTHESA	172

D	Marke	Seite
Dachbelüftungsprofil	Capatect	55
Dalmatiner Action 038	Capatect	24
Dalmatiner Fassadendämmplatte	Capatect	24
Dalmatiner Premium Fassadendämmplatte	Capatect	24
Dalmatiner Premium FS Fassadendämmplatte*	Capatect	24
Dalmatiner-Rondelle	Capatect	41
Dart-Set	Capatect	63
Deckenbürste	Storch	149
Dehnfugenprofil „E“ Rolle Einschublasche*	Capatect	52
Dehnfugenprofil „E“ Rolle Grundprofil*	Capatect	52
Dehnfugenprofil „E“	Capatect	52
Dehnfugenprofil „V“	Capatect	52
Dekoplatte	Capatect	99
Delta Spezialschraube*	Capatect	63
Diagonalarmierung	Capatect	50
Dickschichtlack	Capalac	130
Distanzstücke	Capatect	48
Doppelseitiges Klebeband 9088-200	3M	157
Dosierpistole	Capatect	60
Druckfördergefäß		177
Durchlaufmischer DMS 25	STORCH	169
Durchlaufmischer PlastMix 15	WAGNER	169
Dämmstoffkeil*	Capatect	57
Dübelscheibe SBL 140*	Capatect	45
Dübelstopfen für Schraubdübel Rondelle	Capatect	37
Dübelteller IT 60/5	Capatect	45
Dübelteller IT 60/8*	Capatect	45
Dübelteller Rondelle VT 2G*	Capatect	45

E	Marke	Seite
E-Modul EPS	Capatect	64
E-Modul Hanf	Capatect	64
Eckschneider für Capatect Schneidegerät Typ 212 SL-30		166
Eckschutzschiene	Capatect	75
Ecotwist L	Capatect	43
Ecotwist XL	Capatect	43
Ecotwist	Capatect	43
Edelstahl Fassadenspachtel	Storch	154
Einblashaube E1		178
Einmal-Lacksieb	Storch	152

Endbeschichtungen für Außenbereiche		107
Endbeschichtungen für Innenbereiche		106
EPS-Montagequader*	Capatect	62
EPS-Stopfen für Ecotwist	Capatect	44
Ersatz-Bit für Schraubdübel Holz		39
Ersatz-Bit für Universaldübel Rondelle		39
Ersatznadel für Capatect Dosierpistole		60
Extra-Kratzputz	Pergit	91

F	Marke	Seite
FA 10 R		96
FA 11 R		96
FA 12 R*		97
FA 13 R		97
FA 14 R		97
FA 15 R		97
Farbroller	Storch	150
Farbtonaufschläge 1		182
Farbtonaufschläge		182
Farbwanne	Storch	151
Faschenputz	Capatect	83, 84, 87
Fassadenfarbe	Primasil	123
Fassadenfarbe	Silitol	107, 124
Fassadenfarbe	Synthesan	125
Fensteranschlussprofil Aluschale flexibel*	Capatect	49
Feuchtigkeitsbestimmung und Schadsalzanalyse		186
Feuchtigkeitsbestimmung		186
Flachpinsel	Storch	148, 148
Flächenspachtel Flexogrip AluStar	Storch	153
Flächenstreicher mit Holzkörper	Storch	148
Flächenstreicher mit Kunststoffkörper	Storch	149
Folientür	Storch	159
Fugendichtband	Capatect	55
Förderpumpe Swing L FU 400		179
Füllschaum B1	Capatect	60

G	Marke	Seite
Gerüstnetz 50 g/m ²		161
Gerüstplane 150 g/m ²		161
Gewebeanschlussleiste 3D Mini Plus	Capatect	49
Gewebeanschlussleiste 3D Universal Plus	Capatect	49
Gewebeklebeband gelb	Storch	157
Gewebeklebeband	Capatect	157
Gipserkelle	Capatect	169
Glasgewebe soft	Capatect	59
Glasgewebe	Capatect	59, 76
Glättekelle gezahnt	Capatect	168
Glättekelle ungezahnt	Capatect	168
Glättekelle „Schweizer Form“	STORCH	168
Glättputz	Capatect	103, 115
Glättspachtel	Capatect	102
Graukarton		160
Grundier- bzw. Kleisterbürste	Storch	149
Grundierbürste	Storch	149
Grundierung redstone*	Capatect	74
Grundkonzentrat	Primasil	123

H	Marke	Seite
Haftemulsion	Renovo	115
Haftmörtel fein	Capatect	33
Haftmörtel grob*	Capatect	33

Hanf Flex Evolution Gefachdämmung	Capatect	26
Hanf Flex Gefachdämmung	Capatect	25
Hanf Handschneidemesser	Capatect	167
Hanf Massiv Putzträgerplatte	Capatect	25
Hanf Quick & Easy	Capatect	77
Hanf Silent	Capatect	76, 77
Hanf Wall Fassadendämmplatte	Capatect	25
Hanf Wall LP Laibungsplatte	Capatect	25
Hanf-Bohrer Schneidaufsatz	Capatect	42
Hanf-Bohrer	Capatect	42
Hanf-Dosenbohrer	Capatect	42, 172
Hanf-Schneidegerät	Capatect	164
Hanffaser-Rondelle	Capatect	41
Heizkörperpinsel	Storch	148
HFD-Armierungsgewebe - weiß	INTHERMO	69
HFD-Armierungsmasse	INTHERMO	69
HFD-Exterior Compact 1.4	INTHERMO	67
HFD-Exterior Compact 1.8	INTHERMO	67
HFD-Exterior Solid	INTHERMO	68
HFD-Fugendicht	INTHERMO	58, 68
HFD-Putzgrund	INTHERMO	70
HFD-Siliconharzputz	INTHERMO	70
HFD-Sockelaufsteckprofil	INTHERMO	70
HFD-Sockelschiene	INTHERMO	70
High-Speed Bohrer	Capatect	44
Histolith® Feinputz		104
Histolith® Fluat		105, 113
Histolith® Kristallin		109
Histolith® Kristallin-Fixativ		109
Histolith® NHL Kalkfeinputz		104
Histolith® NHL Kalkporengrundputz		104
Histolith® NHL Kalkvorspritzer		104
Histolith® Renovierspachtel		104
Histolith® Trass-Kalkputz		103
Histolith® Trass-Porengrundputz		105
Histolith® Trass-Sanierputz		105
Histolith® Trass-Vorspritzputz		105
Hochdruckreiniger Konzentrat	Synthesa	112
I		
	Marke	Seite
Imprägniergel	DANSKE	134
Imprägniermittel	Primalon	114, 141
Innenkalkfarbe	Meradur	106
Iso-Bar	Capatect	63
IsolierSpray	Synthesan	113, 125
K		
	Marke	Seite
Kalkputz 15	Deko	107, 144
Kantenschutz mit Gewebe Carbon	Capatect	50
KD-Buntsteinputz fein	Capatect	88
KD-Buntsteinputz	Capatect	87
KD-Reibputz	Capatect	86
KD-Rillenputz*	Capatect	86
KD-Rollputz 10	Capatect	86
KD-Spritzputz	Capatect	86
Klebe- und Dichtungsmasse 114	Capatect	35, 118
Klebe- und Spachtelmasse 190 fein	Capatect	32, 76
Klebe- und Spachtelmasse 190 grob	Capatect	33
Kletthandschleifer	Storch	152
Konzentrat	Silitol	74, 124
Kopfstein K1*		98

Kopfstein K2*	98
Kranablagegebühr	187

L	Marke	Seite
Lackroller	Storch	150, 150
Langzeitabdeckband 2090	3M	156
Lasermessgerät Disto D2	Leica	173
Leistenschere	STORCH	59
LithoSil	Silitol	106
Lompspack		160

M	Marke	Seite
Maler- bzw. Ovalbürste	Storch	149
Malerspachtel	Storch	153
Masterclima - VIVO Dämm- und Sanierplatte	Capatect	73
Masterclima Anschlusskeil	Capatect	73
Masterclima Laibungsplatte	Capatect	73
Metall-Abstreifgitter	Storch	151
Metallocryl Exterior		94
MF-Brandschutzstreifen 034 beidseitig beschichtet	Capatect	27
MF-Brandschutzstreifen 036 unbeschichtet*	Capatect	28
MF-Fassadendämmplatte 034 beidseitig beschichtet*	Capatect	28
MF-Fassadendämmplatte 034 beidseitig beschichtet	Capatect	27
MF-Fassadendämmplatte 036 beidseitig beschichtet*	Capatect	28
MF-Fassadendämmplatte 036 beidseitig beschichtet	Capatect	27
MF-Laibungsdämmplatten 035 unbeschichtet*	Capatect	28
MF-Laibungsdämmplatten 036 beidseitig beschichtet	Capatect	27
Microfaserroller	Storch	150
Minera Carbon Premium staubarm	Capatect	31
Minera Carbon staubarm	Capatect	31
Minera Carbon	Capatect	31
Minera ECO leicht	Capatect	32
Mineralfaser-Rondelle	Capatect	41
Mineralputz 10	Deko	106, 144
mix AllGrund, bunt	Capalac	128
mix Dickschichtlack, bunt	Capalac	130
MK-Edelputz 40	Capatect	90
MK-Edelputz 70/2K	Capatect	90
MK-Kratzputz	Capatect	89
MK-Reibputz	Capatect	89
MK-Schlämmputz 30	Capatect	89
MK-Uniputz	Capatect	89
Modellierputz	Deko	146
Modul A, 3D Plus Farbtöne	Caparol	189
Mohairroller	Storch	150
Montage Tool für CT Schraubdübel HTR-P*		38
Montage Tool für CT Schraubdübel Rondelle		37
Montage-Schlagschrauben	Capatect	48
Montagequader variabel	Capatect	61
Montageset	Capatect	48
Montagewinkel Befestigungs-Kit*	Capatect	62
Montagewinkel Variabel*	Capatect	62
Multi-Profilkleber	Dryvit	34, 99
Multicolorwalze	Storch	150
Multifix USF Injektionsmörtel	Capatect	63
MultiPrimer	Capatect	34
Muresko Nespri		124
Mustermaterial		188
MW-Brandschutz-Streifen 151*	Capatect	26
MW-Fassadendämmplatte 151*	Capatect	26, 26
Mörtel 630	Disbocret	138

N	Marke	Seite
Nassfilmdickenmesser		173
Nutprofil Außeneck	Capatect	53
Nutprofil Inneneck	Capatect	53
Nutprofil Verbindungsstück	Capatect	53
Nutprofil	Capatect	53
Nutprofil-Endstück	Capatect	54
Nutprofil-Kleber	Capatect	54

O	Marke	Seite
OneWay-Container Pastös		186
OneWay-Container Pulver		186
Opus I - Die Maschinenteknik für Großbaustellen.		176
Opus III / Set I		179

P	Marke	Seite
Packzell		160, 160
Panzergewebe	Capatect	59
Papierfiltersäcke	ROKAMAT	170
PM 200	Primalon	114
Polyamid Multicolor Farbröller		150
Polystyrol-Rondelle	Capatect	41
Porengrundputz	Capatect	102
Primerstift für Anschlussleisten	Capatect	56
PS 70 R		96
PS 71 R*		96
PS bzw. MF Ersatzschneideblech	Capatect	39
PU-Montagekleber	Capatect	36, 61
PU-Montagequader*	Capatect	61
Pura Dur	Capatect	72
Pura Mineraleämmplatte	Capatect	72
Putz 10	Deko	144
Putz 15	Deko	145
Putz 20	Deko	145
Putzabschlussprofil SK*	Capatect	54
Putzabschlussprofil	Capatect	54
Putzband	Pergit	93
Putzgrund	Capatect	80, 84
Putzkamm	Capatect	105
PVC-Abdeckband „Quergerillt“	Storch	156

Q	Marke	Seite
QF Fugenprofil (patentiert)*	Capatect	54

R	Marke	Seite
Reibputz Plus	Pergit	92
Reiniger	Capatect	60
RenoTech	DANSKE	136
Renotect-Putzträgerplatte	Capatect	66
Reparaturkosten		187
Restmengen nach Abholung der Container		187
Rieselwurf	Pergit	91
Rillenputz 20	Deko	145
Rolleck	Capatect	50
Rollenfolie	Storch	159
Rollerbügel LOCK IT SYSTEM	Storch	151, 151
Rollkleber 615 (Spachteltype)	Capatect	34
Rollkleber 615 (Spritztype)	Capatect	34
Rollladen-Anschlussprofil 3D PLUS	Capatect	49
Rondellen-Fräskopf	Capatect	42
Rostschutzgrund	Capalac	129
Rucksacksauger	Rokamat	170

Rührwerk QuickMIXX 25	STORCH	163
Rührwerk QuickMIXX 50	STORCH	163
Rührwerk UM12VST	HITACHI	163

S	Marke	Seite
Saniermörtel 633	Disbocret	139
Sanierputz Rapid	Capatect	102
Sanierschaum B1	Capatect	60
SB 50 R*		97
Schimmelflecken-Entferner	Synthesa	112
Schlämmputz (Rindenputz) 40	Pergit	91
Schmirgelscheiben	ROKAMAT	171
Schneid-Krone-Hanf	Capatect	39
Schneidegerät Pro Cut Basic	STORCH	166
Schneidegerät Type 212 SL-30	Capatect	166
Schraubdübel Holz	Capatect	39
Schraubdübel HTR-P*	Capatect	38
Schraubdübel Rondelle	Capatect	37
Schweizer Glättkelle	STORCH	168
Schürzenelement mit Aufdopplung an der Längsseite / an drei Seiten mit Montageschiene für Sonnenschutz		65
Schürzenelement mit Aufdopplung an der Längsseite / an drei Seiten		65
Schürzenelement mit Aufdopplung an der Längsseite vorne und hinten / an vier Seiten mit Montageschiene für Sonnenschutz		65
SDS-Aufnahme für Capatect Hanfbohrer		42
Setzwerkzeug für Ecotwist	Capatect	44
Setzwerkzeug XL für Ecotwist	Capatect	44
SH-Modellierputz	Capatect	82
SH-Reibputz	Capatect	82
SH-Rillenputz	Capatect	82
SI-Modellierputz	Capatect	84
SI-Reibputz	Capatect	84
Silomat Trans Plus 100		177
Sockel Thermo PLUS	Capatect	46
Sockeldämmplatten	Capatect	29
SOCKELFIX Objekt	Capatect	32
Sockelflex Carbon hellgrau	Capatect	35, 117
Sockelflex Carbon	Capatect	35, 117
Sockelkratzputz	Pergit	91
Sockelschiene PLUS	Capatect	46
Sockelschiene	Capatect	47
Sockelschienen-Aufsteckprofil auf Rolle (patentiert)	Capatect	47
Sockelschienen-Aufsteckprofil	Capatect	47
Sockelschienen-Verbinder variabel	Capatect	48
Sockelschienen-Verbinder	Capatect	48
Socketthermoprofil	Capatect	47
Sohlbank-Dichtecke	Capatect	57
Sohlbank-Folie	Capatect	57
Sohlbank-Profil	Capatect	57
Sohlbankführung schwarz/schwarz*	Capatect	58
Sohlbankführung weiß/weiß*	Capatect	58
Sohlbankführung	Capatect	58
Solid Gold	DANSKE	135
Spachtelmasse redstone	Capatect	75
Spectrum 5.0 Upgrade von 4.0 auf 5.0	Caparol	190
Spectrum 5.0 Vollversion	Caparol	190
Sperrputz	Capatect	103
Spezialkleber MCS	Capatect	74
Spezialkleber OC*	Capatect	74

Spezialverdünnung 220 (Nitroverdünnung)	Capalac	131
Spiralanker*	Capatect	61
Spritzputz fein	Deko	146
Sprühkopfset		125
Standgeräte Kit für Hanf Schneidegerät		164
Standschneidegerät Type GT-127	Capatect	165
Stehzeiten		187
Stella Nova Mirror		94
StellaNova DARK		94
StellaNova ICE		94
Stieltülle		154
stone	Deko	146
Streichputz	Primasil	123
Streichverdünnung 200 (Terpentinersatz)	Capalac	131
Struktur- und Edelputze	Capatect	108
Sturzeckwinkel*	Capatect	50
Styroporschleifbrett	STORCH	167
Stützteller mit Klettvelour	Rokamat	170
Sägeblatt für Capatect Alligator	Capatect	165
Sägeführung / Handmesser für Hanf Schneidegerät		164

T	Marke	Seite
Televerlängerung LOCK IT SYSTEM	Storch	151
Thermoschraube plus		69, 77
Tiefen-Messsonde für HPM Serie		173
Tiefgrund LF	Primalon	114
Tiefgrund TB	Primalon	114
Top-Fix Kleber	Capatect	32
Trockenförderleitung (Gummi)		178
Tropfkante PLUS	Capatect	51
Tropfkantenprofil Außeneck mit Gewebe	Capatect	51
Tropfkantenprofil Inneneck mit Gewebe	Capatect	51
Tropfkantenprofil mit Gewebe	Capatect	51

U	Marke	Seite
Ultimo	Renovo	76, 92, 118, 140, 144
Universal Schleifgerät „Chameleon“	Rokamat	170
Universal-Abdeckband	Synthesa	155
Universallack	Capalac	141
Universalsreiniger	Synthesa	56, 112
Upgrade auf Opus I+		177

V	Marke	Seite
Vector Plus	Capatect	40
Vector Schlagdübel	Capatect	40
Vivo Antisporen-Nebel (AsN)*		71
Vivo Schimmelpilz und Sporenvernichter		71
Vollkunststoffkelle	STORCH	168
Vorspritz	Capatect	102
VWS Klebespachtel 160	Capatect	36, 115

W	Marke	Seite
WDVS-Kelle		168
weitere DANSKE Produkte		136
weitere Gestaltungsmöglichkeiten		94
Wellenschliffmesser für Capatect Alligator	Capatect	172

Z	Marke	Seite
Zahnpachtel für PU-Montagekleber	Capatect	36

I. Allgemeines

1. Diese Liefer- und Zahlungsbedingungen gelten ausschließlich für Unternehmensgeschäfte.
2. Alle Angebote sind unverbindlich, sofern sie nicht ausdrücklich als fest bezeichnet sind.
3. Alle Angebote und Aufträge bedürfen zu ihrer Wirksamkeit der Schriftform und werden ausschließlich aufgrund nachstehender Bedingungen ausgeführt, in jedem Fall bedarf ein Auftrag unserer schriftlichen Bestätigung.
4. Eine Garantieleistung für die mit geliefertem Anstrichmaterial hergestellten Anstriche übernehmen wir nicht, da wir auf die sachgemäße Verarbeitung keinen Einfluss haben.

II. Erfüllungsort und Gerichtsstand

1. Sowohl der Erfüllungsort für sämtliche Lieferungen und Zahlungen als auch der Gerichtsstand ist abhängig vom Sitz des jeweiligen Unternehmens, mit welchem das Geschäft geschlossen wurde.
 - 1.1. Erfüllungsort der **Synthesa Chemie Gesellschaft m.b.H.** ist **Perg** und gilt die Zuständigkeit des Bezirksgerichtes Perg als vereinbart.
 - 1.2. Erfüllungsort der **Capactec Baustoffindustrie GmbH** ist **Perg** und gilt die Zuständigkeit des Bezirksgerichtes Perg als vereinbart.
 - 1.3. Erfüllungsort der **Glemadur Farben und Lacke Vertriebsges.m.b.H.** ist **Wien** und gilt die Zuständigkeit des jeweils sachlich zuständigen Gerichtes in Wien als vereinbart.
 - 1.4. Erfüllungsort der **AvenariusAgro GmbH** ist **Wels** und gilt die Zuständigkeit des sachlich zuständigen Gerichtes in Wels als vereinbart.
 - 1.5. Erfüllungsort der **Naporo KlimaDämmstoff GmbH** ist **Perg** und gilt die Zuständigkeit des Bezirksgerichtes Perg als vereinbart.

III. Versand und Versicherung

1. Maßgebend sind die in der Fabrik festgestellten Abgangsgewichte.
2. Alle Sendungen reisen auf Gefahr des Käufers. Der Verkäufer trägt keine Verantwortung für Transportschwierigkeiten jeder Art.
3. Beanstandungen aus Transportschäden hat der Besteller sofort nach Erhalt der Ware schriftlich bei uns oder beim Transportunternehmen vorzubringen.
4. Versicherungen gegen Schäden aller Art, Lieferfristen usw. werden nur auf ausdrücklichen Wunsch des Käufers unter Berechnung der verausgabten Beträge vorgenommen.

IV. Lieferung

1. Alle Fälle höherer Gewalt, wie insbesondere Krieg, Grenzsperrung, Betriebs- oder Verkehrsstörungen, Feuerschäden, Arbeiter- oder Rohstoffmangel, Streiks oder Aussperrungen, Verfügungen von hoher Hand und alle Umstände, welche die Erzeugung oder den Versand verhindern oder verringern, seien sie in unserem oder in einem für die Rohstofflieferung in Betracht kommenden Werk eingetreten, befreien für die Dauer und den Umfang der Behinderung von der Verpflichtung zur Lieferung; Die Abschlusszeit wird hierdurch nicht verlängert. Zur Nachlieferung der auf die fragliche Zeit entfallenden Mengen sind wir nicht verpflichtet.
2. Ist die Ware innerhalb eines bestimmten Zeitraumes nach und nach abzunehmen, so ist die Abnahme annähernd gleichmäßig über den Gesamtzeitraum zu verteilen. Erfolgt die Andienung oder der Abruf nicht spätestens innerhalb eines Jahres, so erlischt die Verpflichtung des Verkäufers zur Lieferung; etwaige Schadenersatzansprüche des Verkäufers bleiben unberührt.
3. **Im Falle der Nichtabnahme bestellter Waren ist der Verkäufer – unbeschadet weitergehender Schadenersatzansprüche – berechtigt, auf den Wert der Waren und denjenigen nicht abgenommenen Abschlüsse mindestens 20 % für bereits aufgewandte Spesen und entgangenen Gewinn sowie eine angemessene Vertreterprovision zu fordern.**
Eine Rücknahme von bestellten bzw. bereits gelieferten Waren kann nur bei nachweislich getroffener besonderer diesbezüglicher Vereinbarung erfolgen, wobei neben 20 % Verwaltungs- und Regiekosten entgangener Gewinn sowie angemessene Provisionsanteile unsererseits geltend gemacht werden. Sonderanfertigungen und Sonderbestellungen spezieller Farbtöne sind grundsätzlich von Rückgabe und Umtausch ausgeschlossen.
4. Lieferpflichten und Lieferfristen ruhen, solange der Käufer mit einer Verbindlichkeit im Rückstand ist.
5. Für den Fall, dass Zweifel an der Zahlungsfähigkeit des Käufers entstehen, kann der Verkäufer die weitere Erfüllung von ihm zweckmäßig erscheinenden Sicherheiten abhängig machen.
6. **Für fertig abgetönte Putze oder Farben werden Farbtonzuschläge pro kg berechnet.** Für Tonabweichungen, die die Verwendung besonders hochwertiger Pigmente erfordern, bleibt die Erhöhung der normalen Aufschläge vorbehalten, Abtönungen sind jedoch nur dann möglich, wenn mindestens 300 kg pro Farbton bestellt werden, wobei der Verkäufer berechtigt ist, Mehr- oder Mindermengen bis zu 10 % zu liefern.
7. Lieferung erfolgt bei Bezügen von mindestens Nettofakturenwert € 350,- (freifreight Bahnstation des Käufers. Es wird in allen Fällen nur die Stückgut- und Wagenladungsfracht bzw. Schiffsfracht vergütet; Mehrkosten für Express- und Eilgutsendungen gehen zu Lasten des Empfängers. Mehrfrachten, die durch Erhöhung der Frachtsätze nach Abschluss des Vertrages entstehen, hat der Käufer zu tragen.
 Für Lieferungen mit einem Nettofakturenwert (exkl. MwSt.) unter € 350,- wird ein angemessener, firmeninterner Mindermengenzuschlag von derzeit € 9,50 aufgeschlagen. Bei Abholung und gleichzeitiger Barzahlung wird der Mindermengenzuschlag nicht verrechnet.
8. Geliefert wird nach unserer Wahl von dem Lager, das dem Domizil des Käufers am nächsten liegt, oder vom Werk.
9. Uns trifft im Übrigen keine Verpflichtung zur Prüfung der billigsten Beförderungsart. Der Käufer hat außerdem für geeignetes und ausreichendes Personal zur Entladung zu sorgen.

V. Fall- und Steigklausel

1. Sollte während der Dauer des Abschlusses der Verkäufer seine Preise allgemein ermäßigen oder erhöhen, so kommen für die noch abzunehmenden Mengen die veränderten Preise in Anwendung.
2. Im Falle der Erhöhung der Preise ist der Käufer berechtigt, unverzüglich, spätestens jedoch innerhalb von 14 Tagen nach Erhalt der Mitteilung über die Preiserhöhung, vom Auftrag zurückzutreten. Der Rücktritt wirkt sich nicht auf Lieferungen aus, die vor der Preiserhöhung erfolgt sind.

VI. Mängelrügen und Schadenersatzansprüche

1. Für die gelieferte Ware ist unser Muster maßgebend. Geringe Abweichungen dürfen keinen Grund zur Beanstandung geben. Beanstandungen werden nur innerhalb von 14 Tagen nach Empfang der Ware und vor Verarbeitung bzw. Verbrauch berücksichtigt. Beanstandungen haben ausschließlich schriftlich zu erfolgen.
2. Bei begründeten, ordnungsgemäß gerügten Mängeln sind wir lediglich zur Zurücknahme der Ware und nach unserer Wahl entweder zur Rückerstattung des Kaufpreises oder zur Lieferung von Ersatzware verpflichtet. Jeder über diese Bestimmung hinausgehende Schadenersatz, insbesondere für Mangelfolgeschäden ist ausgeschlossen, sofern uns nicht grobes Verschulden vorzuwerfen ist.
3. Unsere anwendungstechnische Beratung in Wort und Schrift ist unverbindlich und ohne Haftung unsererseits – auch hinsichtlich etwaiger Schutzrechte Dritter – und befreit den Käufer nicht von der eigenen Prüfung unserer Produkte auf ihre Eignung für die beab-

sichtigten Zwecke. Sollte eine Haftung unsererseits dennoch in Frage kommen, so gilt die Regelung des vorstehenden Absatzes (2).

VII. Zahlung

1. Die Zahlung ist **30 Tage** nach dem Ausstellungsdatum der Rechnung fällig. Bei Zahlung innerhalb von **14 Tagen nach Rechnungsdatum werden 2 % Skonto gewährt.** Ein Skontoabzug auf neue Rechnungen ist unzulässig, soweit ältere fällige Rechnungen noch unbeglichen sind. Die Zahlung ist so zu leisten, dass sie spätestens am letzten Tag der Frist bei uns eingelangt ist.
2. Wechsel gelten nicht als Barzahlung. Die Hereinnahme von Wechseln für eine Forderung unsererseits erfolgt nur zahlungshalber und bewirkt keine Novation der ursprünglichen Kundenverbindlichkeit, sondern tritt die Forderung aus dem Wechsel zur Forderung aus dem Grundgeschäft hinzu. Bei Hereinnahme von Wechseln, zu der wir nicht verpflichtet sind, werden mindestens die bankmäßigen Diskont- und Einziehungsspesen berechnet.
3. Bei verspäteter Zahlung werden Verzugszinsen in Höhe von 9,2 % über dem Basiszins berechnet. Darüber hinaus verpflichtet sich der Käufer sämtlich anfallenden Betriebskosten (Inkasso-, Anwaltskosten, etc.) zu zahlen.
4. Aufrechnung sowie Zurückbehaltungsrecht gegenüber Forderungen des Verkäufers sind dem Käufer nicht gestattet.

VIII. Eigentumsvorbehalt

1. **Alle von uns gelieferten Waren bleiben bis zur vollständigen Bezahlung unser Eigentum.** Wechsel und Schecks gelten erst nach Einlösung als Zahlung.
2. Bei Vermischung und/oder Verarbeitung unserer Produkte gilt dieser Vorbehalt entsprechend mit der Maßgabe, dass jener Teil des dergestalt entstandenen Produktes unser Eigentum wird, der dem gewichtsmäßigen Anteil unseres Produktes am Gesamtgewicht des durch die Vermischung und/oder Verarbeitung entstandenen Produktes entspricht.
3. Mit der jeweiligen Annahme unserer Produkte tritt der Käufer bis zur vollständigen Bezahlung unserer Forderungen seine aus der Weiterveräußerung der uns gehörenden Waren entstehenden Forderungen gegen seine Abnehmer mit allen Nebenrechten an uns; im Falle der Weiterveräußerung eines uns nur zum Teil gehörenden Produktes (Abs. 2) gilt diese Regelung anteilig.
4. Der Käufer ist berechtigt, über unser Vorbehaltseigentum und über die uns abgetretenen Forderungen im Rahmen seines ordentlichen Geschäftsbetriebes zu verfügen, solange er seinen Verpflichtungen uns gegenüber fristgerecht nachkommt, außergewöhnliche Verfügungen, wie insbesondere Sicherungsübereignungen oder -abtretungen oder Pfändungen, sind dem Käufer nicht gestattet.
5. Der Käufer hat uns unverzüglich zu benachrichtigen, falls Dritte an den Vorbehaltswaren oder an unseren Forderungen Rechte begründen oder geltend machen wollen.
6. Wenn der Wert der uns gegebenen Sicherungen unsere Forderungen um insgesamt mehr als 20 % übersteigt, so sind wir auf Verlangen des Käufers insoweit zur Freigabe verpflichtet.

IX. Verpackung

1. Sofern nichts anderes vereinbart, gilt folgendes: Verpackungen, die nicht besonders in Rechnung („inkl.-Preis“) gestellt ist, wird nicht zurückgenommen. Sofern Verpackungen bereits in Rechnung gestellt sind, erfolgt Gutschrift unter der Voraussetzung, dass die Emballage innerhalb eines Zeitraumes von drei Monaten nach Rechnungsdatum in sauberem, verwendungsfähigem Zustand kostenfrei bei den Lieferanten wieder eingegangen ist. Die Rücksendung erfolgt auf Gefahr des Käufers. Dosen, Eimer und Einwegemballagen werden nicht zurückgenommen.
2. Leihemballage ist binnen einer Frist von drei Monaten ab Rechnungsdatum gebührenfrei in sauberem, verwendungsfähigem Zustand an die Lieferfirma franko zurückzusenden. Die Gefahrentragung des Käufers endet auch hier erst mit dem Wiedereintreffen der Emballagen bei uns. Nach Überschreitung der Frist von drei Monaten wird die Leihemballage im Werte des Wiederbeschaffungspreises dem Käufer in Rechnung gestellt, zahlbar sofort ohne Skontoabzug. Sind im Zeitpunkt der Rechnung für Leihemballagen diese an den Lieferanten unterwegs, gilt die Leihemballagenrechnung als hinfällig. Bei einer späteren Rücksendung der Emballagen erfolgt eine Rückvergütung der Emballagenverrechnung abzüglich einer Abnutzungsgebühr gemäß dem Zustand des zurückgegebenen Gebindes.
3. Mehrweggebinde: Es werden Mehrweggebinde zur Verfügung gestellt. Diese Leistung ist für einen Zeitraum von 30 Kalendertagen kostenlos. Werden die Mehrweggebinde innerhalb dieser Zeit im entleerten Zustand (etwaige Inliner herausgenommen, diese sind vom Kunden auf eigene Kosten zu entsorgen), zur Abholung bereitgestellt, wird eine Leihgebühr, nach 3 Monaten der volle Preis gem. aktueller Preisliste, verrechnet. Durch unsachgemäße Handhabung entstandene Reparatur- oder Reinigungskosten müssen an den Mieter des Mehrweggebindes weiterverrechnet werden.
 Für LB-Container wird eine Auslaufgarantie mit Absperrhahn bei Erstlieferung kostenlos zur Verfügung gestellt. Ersatz- und Verschleißteile hiezu sind vom Kunden auf eigene Kosten zu beschaffen.
 Die beiliegenden Erläuterungen zur Handhabung werden zur Kenntnis genommen. Alle leihweise zur Verfügung gestellten Mehrweggebinde bleiben in unserem Eigentum.
4. ARA-Lizenznummer: 293. Alle von uns gelieferten Einwegverpackungen nehmen am ARA-System teil. Die ARA-Lizenznummer ist abhängig vom jeweiligen liefernden Unternehmen.
 ARA-Lizenznummer der Synthesa Chemie Gesellschaft m.b.H.: 293
 ARA-Lizenznummer der Capactec Baustoffindustrie GmbH: 293
 ARA-Lizenznummer der AvenariusAgro GmbH: 1405
 ARA-Lizenznummer der Glemadur Farben und Lacke Vertriebsges.m.b.H.: 324

X. Zusätzliche Vereinbarungen

1. Zusätzliche Vereinbarungen haben nur Gültigkeit, wenn sie gegenseitig schriftlich bestätigt werden.
2. Vorstehende Bedingungen werden weder durch etwaigen Handelsbrauch noch durch stillschweigende Duldung aufgehoben.
3. Die etwaige Unwirksamkeit einer der vorstehenden Bestimmungen berührt die Wirksamkeit der anderen Bestimmungen nicht.
4. Nach den Bestimmungen des DSGVO (Datenschutzgesetz) sind wir gehalten, Sie als unseren Geschäftspartner zu informieren, dass Ihre im Rahmen des DSGVO zulässigen geschäftsnötigen Daten bei uns automationsunterstützt gespeichert und verarbeitet. Davon betroffen sind immer nur solche Informationen, die aus gegenseitigen Geschäftsbeziehungen resultieren. Übermittlungen finden nur bei gesetzlichen Verpflichtungen und zum Zwecke des Geld- und Zahlungsverkehrs statt.
 Wir übernehmen keine Haftung für Irrtümer und Fehler, welche auf allfällige Mängel der EDV-Hardware und -Software zurückzuführen sind.
5. „Unsere Datenschutzerklärung, in welcher alle erforderlichen Informationen zur Verarbeitung Ihrer Daten und zu Ihren Rechten angeführt sind, wird Ihnen auf Wunsch jederzeit ausgehändigt und ist unter <https://www.synthesa.at/rechtliche-hinweise> jederzeit einzusehen.“

SYNTHESA CHEMIE GESELLSCHAFT M.B.H.
CAPATECT BAUSTOFFINDUSTRIE GMBH
GLEMADUR FARBEN UND LACKE VERTRIEBSGES.M.B.H.
AVENARIUS-AGRO GMBH
NAPORO KLIMA DÄMMSTOFF GMBH



CAPATECT

Capatect Baustoffindustrie GmbH

A-4320 Perg, Bahnhofstraße 32
Telefon +43 (0) 72 62 / 560 - 0
Telefax +43 (0) 72 62 / 560 - 2500
E-Mail: info@capatect.at
Internet: www.capatect.at

Niederlassungen und Verkaufsbüros

A-1110 Wien, Sofie-Lazarsfeld-Straße 10
Telefon +43 (0) 1 / 20 146
E-Mail: wien@synthesa.at

A-1140 Wien, Lützowgasse 14
Telefon +43 (0) 1 / 41 65 500
E-Mail: farbencenter.wien14@synthesa.at

A-3300 Amstetten, Clemens-Holzmeister-Str. 1
Telefon +43 (0) 74 72 / 64 4 24
E-Mail: amstetten@synthesa.at

A-4053 Haid/Ansfelden, Betriebspark 2
Telefon +43 (0) 72 29 / 87 1 18
E-Mail: ansfelden@synthesa.at

A-5071 Salzburg-Wals, Viehhauser Str. 73
Telefon +43 (0) 662 / 85 30 59
E-Mail: salzburg@synthesa.at

A-6175 Kematen/lbk., Industriezone 11
Telefon +43 (0) 52 32 / 29 29
E-Mail: kematen@synthesa.at

A-6830 Rankweil, Lehenweg 4
Telefon +43 (0) 55 22 / 44 6 77
E-Mail: rankweil@synthesa.at

A-8101 Gratkorn, Eggenfelder Straße 5
Telefon +43 (0) 31 24 / 25 0 30
E-Mail: gratkorn@synthesa.at

A-8054 Graz-Seiersberg, Feldkirchner Str. 11
Telefon +43 (0) 316 / 25 35 00
E-Mail: farbencenter.seiersberg@synthesa.at

A-9020 Klagenfurt, Hirschstraße 38
Telefon +43 (0) 463 / 36 6 33
E-Mail: klagenfurt@synthesa.at

Vertriebspartner in Südtirol:

Amonn Profi Color GmbH
I-39031 Bruneck, Rienzfeldstrasse 30
Telefon +39 (0) 474 / 530350
Telefax: +39 (0) 474 / 539903
E-Mail: info@amonnproficolor.com
Internet: www.amonnproficolor.com